

**INTERAKTYWNA MAPA WYDZIAŁU CHEMII - TRASY  
SCHEMATYCZNE OD KORYTARZA GŁÓWNEGO - KLIKNIJ MIEJSCE  
DOCELOWE**

**INTERACTIVE MAP OF THE FACULTY OF CHEMISTRY  
SCHEMATIC ROUTES FROM THE MAIN CORRIDOR - CLICK ON THE  
DESTINATION**

**SALA U I/ROOM U I  
SALA I BB/ROOM I BB**

**SALA U II/ROOM U II  
SALA EFII/ROOM EFII**

**SALA UIII/ROOM UIII  
SALA UIV/ROOM UIV**

**SALA IICD/ROOM IICD**

**SALA 145/ROOM 145**

**SALA 1/ROOM 1**

**SALA 108A/ROOM  
108A**

**SALE 120B, 121B, 122B  
ROOMS 120B, 121B, 122B**

**SALA 203A  
ROOM 203A**

**SALE 114/ROOMS 114**

**SALA 303A  
ROOM 303A**

**SALA 1055  
ROOM 1055**

**BIBLIOTEKA  
LIBRARY**

**DZIEKANAT  
STUDENT AFFAIRS  
OFFICE**

**PRACOWNIE STUDENCKIE – LABORATORIES**

**INTERAKTYWNA MAPA WYDZIAŁU CHEMII - TRASY  
SCHEMATYCZNE OD WEJŚCIA GŁÓWNEGO - KLIKNIJ MIEJSCE  
DOCELOWE**

**INTERACTIVE MAP OF THE FACULTY OF CHEMISTRY  
SCHEMATIC ROUTES FROM THE MAIN ENTRANCE - CLICK ON THE  
DESTINATION**

**PRACOWNIA METODYKI  
NAUCZANIA CHEMII 137B**

**CHEMISTRY TEACHING  
METHODOLOGY LAB 137B**

**LABORATORIUM  
CHROMATOGRAFII 125B**

**CHROMATOGRAPHY LAB 125B**

**PRACOWNIA CHEMII  
ORGANICZNEJ 224B**

**ORGANIC CHEMISTRY  
LAB 224B**

**PRACOWNIA CHEMII  
NIEORGANICZNEJ  
234B**

**INORGANIC  
CHEMISTRY LAB 234B**

**PRACOWNIA  
RENTGENOGRAFII  
STRUKTURALNEJ 9B**

**X-RAY LAB 9B**

**PRACOWNIA  
CHEMII  
ANALITYCZNEJ  
202B**

**ANALYTICAL  
CHEMISTRY LAB  
202B**

**PRACOWNIA  
ZAAWANSOWANYCH  
METOD SYNTEZY 200B**

**ADVANCED SYNTHESIS  
METHODS LAB 200B**

**PRACOWNIA  
TECHNOLOGII  
CHEMICZNEJ 116B**

**CHEMICAL  
TECHNOLOGY  
LAB 116B**

**PRACOWNIA CHEMII BIOLOGICZNEJ  
I MEDYCZNEJ 203B**

**BIOLOGICAL AND MEDICINAL CHEMISTRY LAB  
203B**

**PRACOWNIA  
CHEMII JĄDROWEJ  
18B**

**NUCLEAR  
CHEMISTRY LAB 18B**

**PRACOWNIA ANALIZ FIZYKOCHEMICZNYCH 133B  
PHYSICOCHEMICAL ANALYSIS LAB 133B**

**PRACOWNIA CHEMII FIZYCZNEJ  
215B**

**PHYSICAL CHEMISTRY LAB 215B**

**PRACOWNIA PODSTAW CHEMII 211B**

**FUNDAMENTALS OF CHEMISTRY LAB  
211B**

**SALE WYKŁADOWE/DZIEKANAT/BIBLIOTEKA  
ROOMS/STUDENT AFFAIRS OFFICE/LIBRARY**

# SALA U I / ROOM U I SALA I BB / ROOM I BB

➔ PATRZĄC NA PRZESZKŁONĄ ŚCIANĘ KIERUJ SIĘ W PRAWO  
FACING THE GLASS WALL, HEAD TO THE RIGHT.

➔ PRZEJDŹ PRZEZ CZERWONE DRZWI → NA DÓŁ  
THROUGH THE RED DOOR → GO DOWNHILL

➔ W PRAWO → SALA IBB → PO PRAWEJ STRONIE  
RIGHT → ROOM IBB → ON THE RIGHT

SALA UI → PO LEWEJ STRONIE  
ROOMS UI → LEFT SIDE

SALA U I  
ROOM U I

SALA I BB  
ROOM I BB

**POWRÓT  
BACK**

TU JESTEŚ  
HERE YOU ARE

**1. PIĘTRO  
1ST FLOOR**

SALA 1/ROOM 1

DZIEKANAT  
STUDENT  
AFFAIRS OFFICE

SALE  
120-122  
ROOMS  
120-122

BIBLIOTEKA  
LIBRARY

PRACOWNIA METODYKI NAUCZANIA CHEMII  
SALA 137B  
CHEMISTRY TEACHING METHODOLOGY LAB  
ROOM 137B

PRACOWNIA ANALIZ FIZYKOCHEMICZNYCH  
SALA 133B  
PHYSICOCHEMICAL ANALYSIS LAB ROOM 133B

LABORATORIUM CHROMATOGRAFII SALA 125B  
CHROMATOGRAPHY LAB ROOM 125B

PRACOWNIA TECHNOLOGII CHEMICZNEJ SALA 116B  
CHEMICAL TECHNOLOGY LAB ROOM 116B

SALA 114A  
ROOM 114A

SALA 114B  
ROOM 114B

SALA 114C  
ROOM 114C

SALA 1055  
ROOM 1055

# SALA U II/ROOM U II SALA IIEF/ROOM II EF

 PATRZĄC NA PRZESZKLONĄ ŚCIANĘ KIERUJ SIĘ W PRAWO  
FACING THE GLASS WALL, HEAD TO THE RIGHT.

 PRZEJDŹ PRZEZ CZERWONE DRZWI → IDŹ W GÓRĘ  
THROUGH THE RED DOOR → GO UPHILL

**2. PIĘTRO  
2ND FLOOR**

 W PRAWO → SALA IIEF → PO PRAWEJ STRONIE  
RIGHT → ROOM IIEF → ON THE RIGHT

**SALA U II  
ROOM U II**

PRZEJDŹ PRZEZ NIEBIESKIE DRZWI  
SALA UII → PO LEWEJ STRONIE  
THROUGH THE BLUE DOOR  
ROOM UII → LEFT SIDE

**SALA EF II  
ROOM EF II**

**POWRÓT  
BACK**

 TU JESTEŚ  
HERE YOU ARE

**1. PIĘTRO  
1ST FLOOR**

**SALA 1/ROOM 1**

**DZIEKANAT  
STUDENT  
AFFAIRS OFFICE**

**SALE  
120-122  
ROOMS  
120-122**

**BIBLIOTEKA  
LIBRARY**

**PRACOWNIA METODYKI NAUCZANIA CHEMII  
SALA 137B  
CHEMISTRY TEACHING METHODOLOGY LAB  
ROOM 137B**

**PRACOWNIA ANALIZ FIZYKOCHEMICZNYCH  
SALA 133B  
PHYSICOCHEMICAL ANALYSIS LAB ROOM 133B**

**LABORATORIUM CHROMATOGRAFII SALA 125B  
CHROMATOGRAPHY LAB ROOM 125B**

**PRACOWNIA TECHNOLOGII CHEMICZNEJ SALA 116B  
CHEMICAL TECHNOLOGY LAB ROOM 116B**

**SALA 114A  
ROOM 114A**

**SALA 114B  
ROOM 114B**

**SALA 114C  
ROOM 114C**

**SALA 1055  
ROOM 1055**

# SALA UIII/ROOM UIII

## SALA UIV/ROOM UIV

➡ PATRZĄC NA PRZESZKLONĄ ŚCIANĘ KIERUJ SIĘ W PRAWO  
FACING THE GLASS WALL, HEAD TO THE RIGHT.

⬆️ PRZEJDŹ PRZEZ CZERWONE DRZWI → IDŹ W GÓRĘ  
THROUGH THE RED DOOR → GO UPHILL

🪜 SCHODAMI NA 3. PIĘTRO  
UP STAIRS TO THE 3RD FLOOR

➡ SALE UIII/UIV SĄ PO LEWEJ STRONIE  
ROOMS UIII/UIV ARE ON THE LEFT

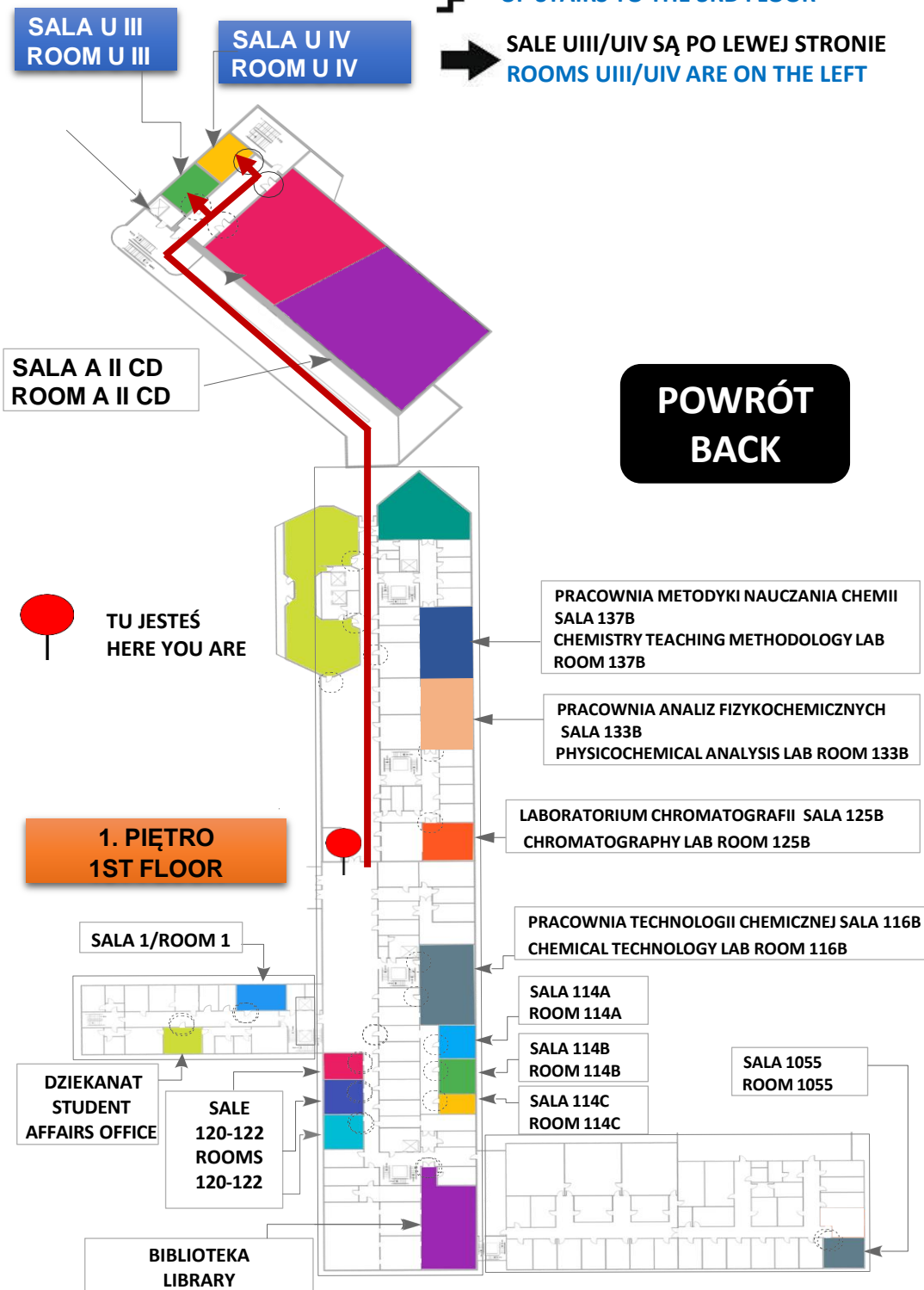

# SALA IICD/ROOM IICD



**PATRZĄC NA PRZESZKŁONĄ ŚCIANĘ KIERUJ SIĘ W PRAWO**  
**FACING THE GLASS WALL, HEAD TO THE RIGHT.**

**KORYTARZEM 40 M → PRZEJDŹ PRZEZ CZERWONE DRZWI**  
**THROUGH CORRIDOR 40 M → PASS THE RED DOOR**

**SALA IICD JEST PO PRAWEJ STRONIE**  
**ROOM IICD IS ON THE RIGHT**

**POWRÓT**  
**BACK**

**SALA A II CD**  
**ROOM A II CD**

**TU JESTEŚ**  
**HERE YOU ARE**

**1. PIĘTRO**  
**1ST FLOOR**

**SALA 1/ROOM 1**

**DZIEKANAT**  
**STUDENT**  
**AFFAIRS OFFICE**

**SALE**  
**120-122**  
**ROOMS**  
**120-122**

**BIBLIOTEKA**  
**LIBRARY**

**PRACOWNIA METODYKI NAUCZANIA CHEMII**  
**SALA 137B**  
**CHEMISTRY TEACHING METHODOLOGY LAB**  
**ROOM 137B**

**PRACOWNIA ANALIZ FIZYKOCHEMICZNYCH**  
**SALA 133B**  
**PHYSICOCHEMICAL ANALYSIS LAB ROOM 133B**

**LABORATORIUM CHROMATOGRAFII** **SALA 125B**  
**CHROMATOGRAPHY LAB ROOM 125B**

**PRACOWNIA TECHNOLOGII CHEMICZNEJ** **SALA 116B**  
**CHEMICAL TECHNOLOGY LAB ROOM 116B**

**SALA 114A**  
**ROOM 114A**

**SALA 114B**  
**ROOM 114B**

**SALA 114C**  
**ROOM 114C**

**SALA 1055**  
**ROOM 1055**



# SALA 145/ROOM 145

**POWRÓT  
BACK**



**PATRZĄC NA PRZESZKLONĄ ŚCIANĘ KIERUJ SIĘ W PRAWO  
FACING THE GLASS WALL, HEAD TO THE RIGHT.**

**KORYTARZEM 40 M  
THROUGH CORRIDOR 40 M**

**SALA 145 JEST PO PRAWEJ STRONIE  
ROOM 145 IS ON THE RIGHT**



**TU JESTEŚ  
HERE YOU ARE**

**1. PIĘTRO  
1ST FLOOR**

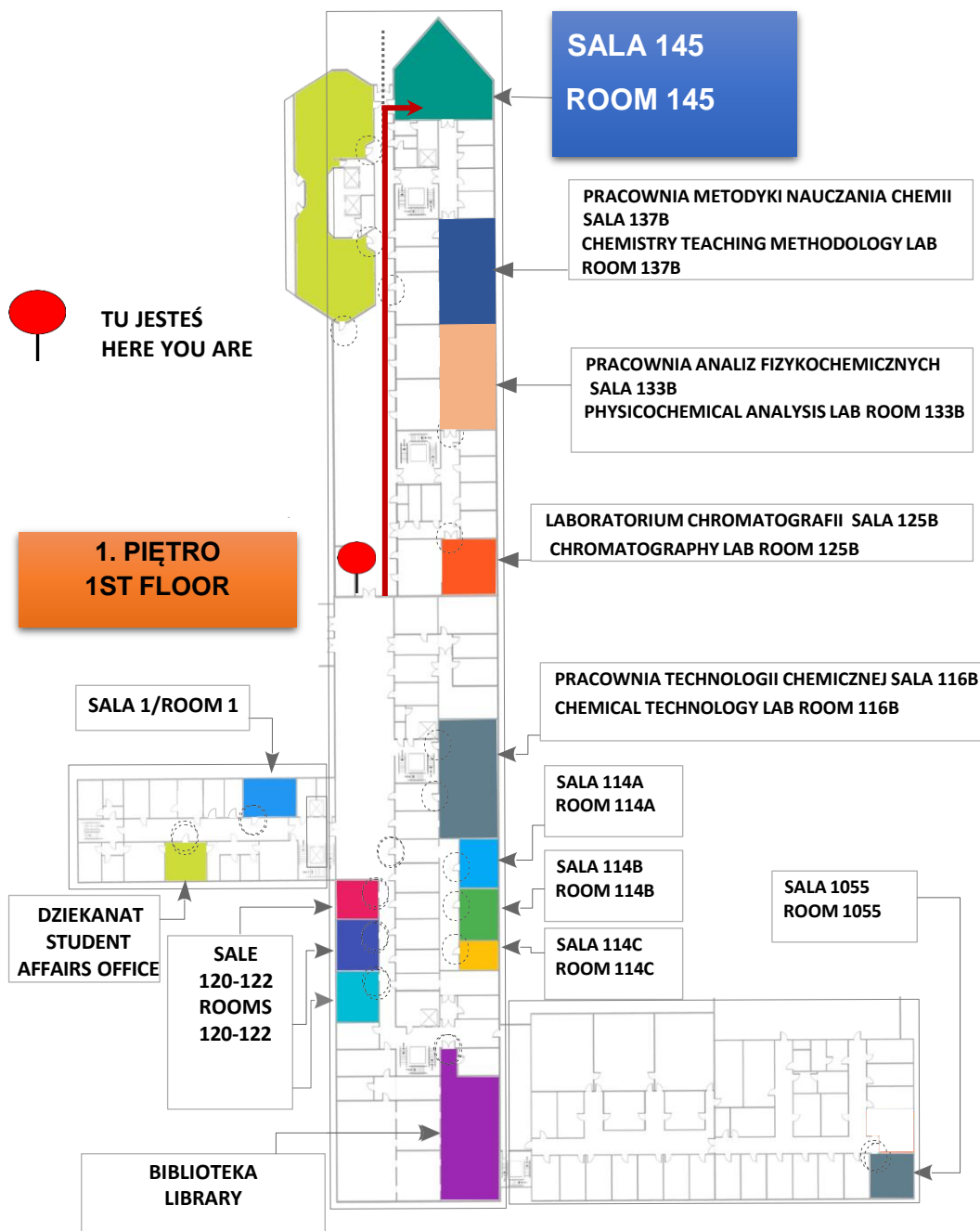

# PRACOWNIA CHEMII NIEORGANICZNEJ 234B

## INORGANIC CHEMISTRY LAB 234B

**POWRÓT  
BACK**



PATRZĄC NA PRZESZKLONĄ ŚCIANĘ KIERUJ SIĘ W PRAWO  
FACING THE GLASS WALL, HEAD TO THE RIGHT.



KORYTARZEM 40 M → W PRAWO  
THROUGH CORRIDOR 40 M → W PRAWO



SCHODAMI NA 2. PIĘTRO  
TAKE THE STAIRS TO THE 2ND FLOOR



PRACOWNIA JEST PO PRAWEJ STRONIE  
LAB IS ON THE RIGHT



TU JESTEŚ  
HERE YOU ARE

**1. PIĘTRO  
1ST FLOOR**

SALA 1/ROOM 1

DZIEKANAT  
STUDENT  
AFFAIRS OFFICE

SALE  
120-122  
ROOMS  
120-122

BIBLIOTEKA  
LIBRARY

**2. PIĘTRO  
2ND FLOOR**

PRACOWNIA  
CHEMII  
NIEORGA-  
NICZNEJ.  
SALA 234B

INORGANIC  
CHEMISTRY  
LAB  
ROOM 234B



# PRACOWNIA CHEMII ORGANICZNEJ 224B

## ORGANIC CHEMISTRY LAB 224B

**POWRÓT  
BACK**



PATRZĄC NA PRZESZKLONĄ ŚCIANĘ KIERUJ SIĘ W PRAWO  
FACING THE GLASS WALL, HEAD TO THE RIGHT.



KORYTARZEM 10 M → W PRAWO  
THROUGH CORRIDOR 10 M → W PRAWO



SCHODAMI NA 2. PIĘTRO  
TAKE THE STAIRS TO THE 2ND FLOOR



PRACOWNIA JEST PO LEWEJ STRONIE  
LAB IS ON THE LEFT



TU JESTEŚ  
HERE YOU ARE

**1. PIĘTRO  
1ST FLOOR**

SALA 1/ROOM 1

DZIEKANAT  
STUDENT  
AFFAIRS OFFICE

SALE  
120-122  
ROOMS  
120-122

BIBLIOTEKA  
LIBRARY

**2. PIĘTRO  
2ND FLOOR**

PRACOWNIA  
CHEMII  
ORGANICZ-  
NEJ. SALA  
224B

ORGANIC  
CHEMISTRY  
LAB  
ROOM 224B

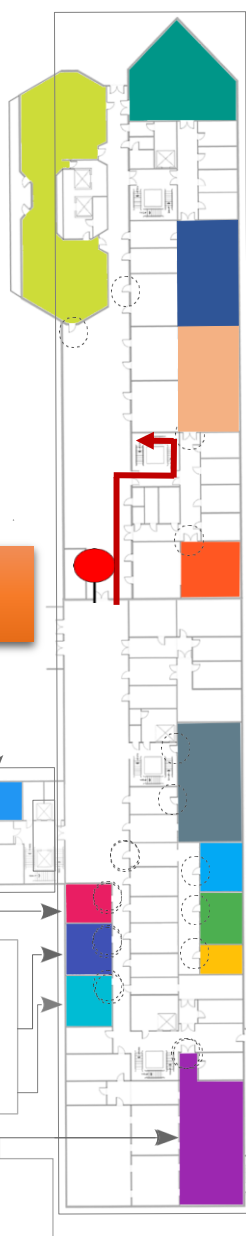

# PRACOWNIA METODYKI NAUCZANIA CHEMII 137B

## CHEMISTRY TEACHING METHODOLOGY LAB 137B

**POWRÓT**  
**BACK**



**PATRZĄC NA PRZESZKLONĄ ŚCIANĘ KIERUJ SIĘ W PRAWO**  
**FACING THE GLASS WALL, HEAD TO THE RIGHT.**

**KORYTARZEM 20 M**  
**THROUGH CORRIDOR 20 M**

**PRACOWNIA 137B JEST PO PRAWEJ STRONIE**  
**LAB 137B IS ON THE RIGHT SIDE**

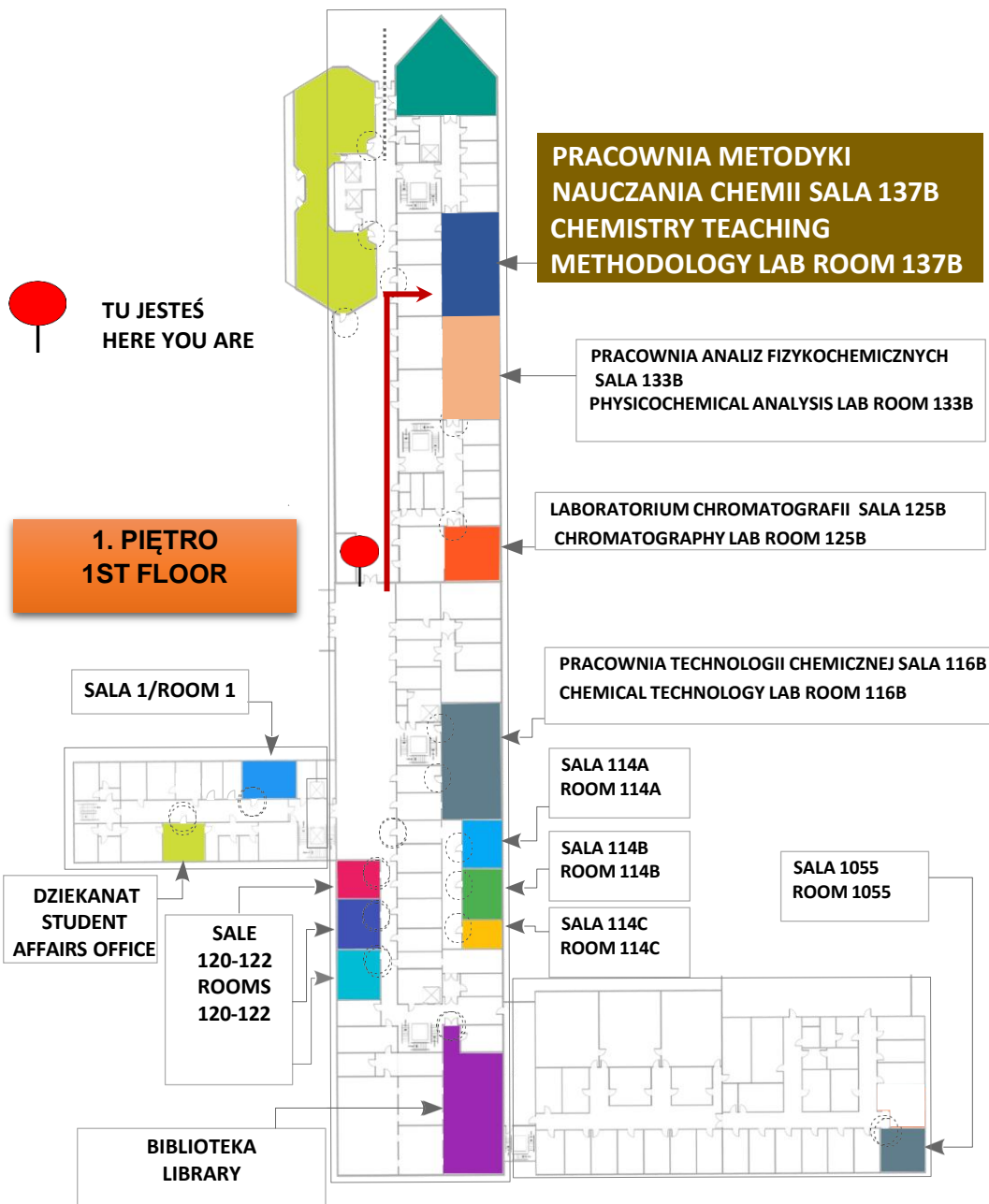

# PRACOWNIA ANALIZ FIZYKOCHEMICZNYCH 133B PHYSICOCHEMICAL ANALYSIS LAB 133B



PATRZĄC NA PRZESZKLONĄ ŚCIANĘ KIERUJ SIĘ W PRAWO  
FACING THE GLASS WALL, HEAD TO THE RIGHT.

KORYTARZEM 10 M → W PRAWO → ZA DRZWIAMI W LEWO  
THROUGH CORRIDOR 10 M → BEHIND THE DOOR, TURN LEFT

PRACOWNIA 133B JEST PO LEWEJ STRONIE  
LAB 133B IS ON THE LEFT SIDE

**POWRÓT  
BACK**

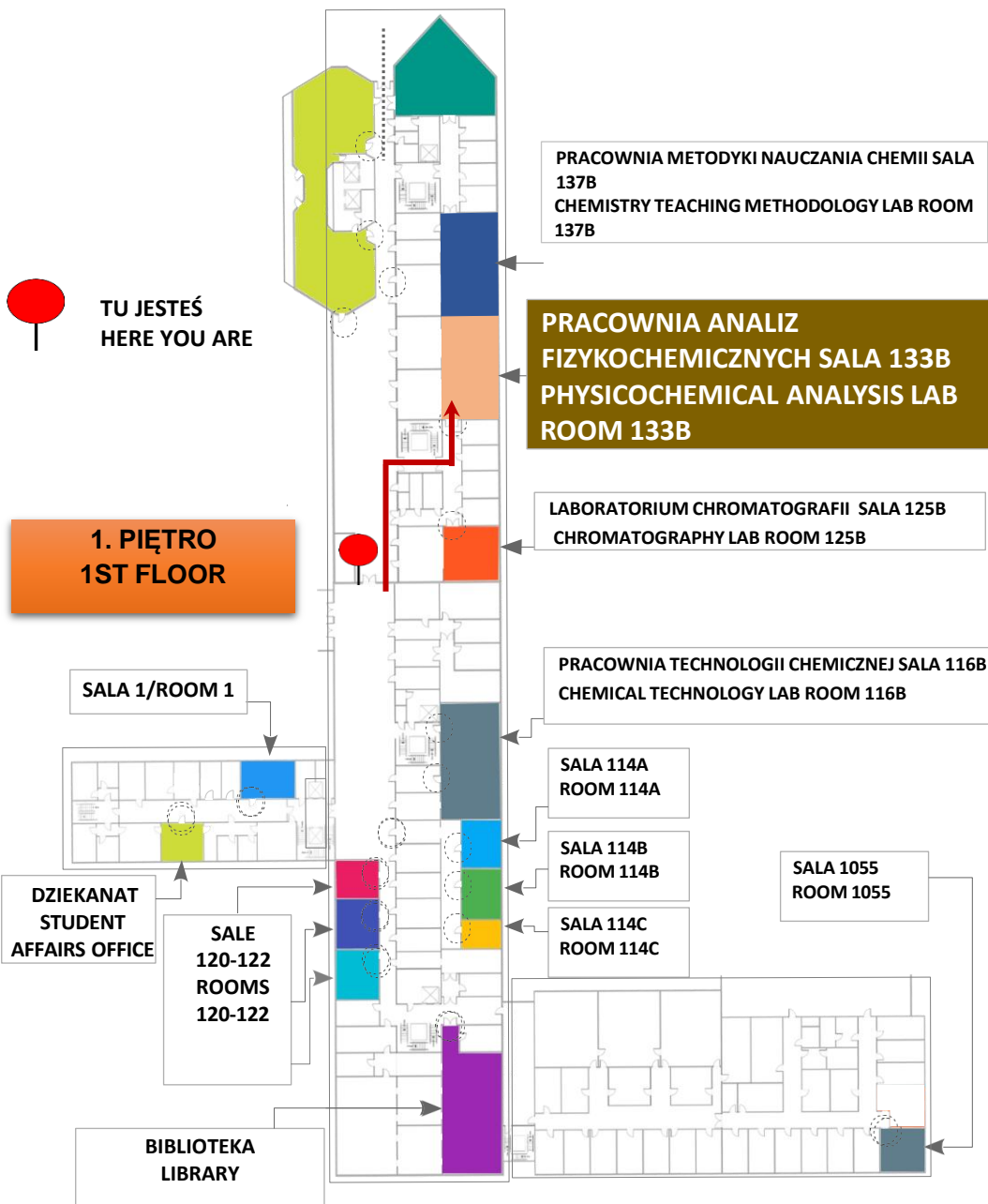

# LABORATORIUM CHROMATOGRAFII 125B

## CHROMATOGRAPHY LAB 125B



PATRZĄC NA PRZESZKLONĄ ŚCIANĘ KIERUJ SIĘ W PRAWO  
FACING THE GLASS WALL, HEAD TO THE RIGHT.



KORYTARZEM 10 M → W PRAWO → ZA DRZWIAMI W PRAWO  
THROUGH CORRIDOR 10 M → BEHIND THE DOOR, TURN RIGHT

PRACOWNIA 125B JEST PO PRAWEJ STRONIE  
LAB 125B IS ON THE RIGHT SIDE

**POWRÓT**  
**BACK**



TU JESTEŚ  
HERE YOU ARE

**1. PIĘTRO**  
**1ST FLOOR**

SALA 1/ROOM 1

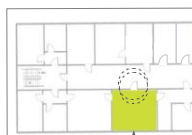

DZIEKANAT  
STUDENT  
AFFAIRS OFFICE

SALE  
120-122  
ROOMS  
120-122

BIBLIOTEKA  
LIBRARY

PRACOWNIA METODYKI NAUCZANIA CHEMII SALA  
137B  
CHEMISTRY TEACHING METHODOLOGY LAB ROOM  
137B

PRACOWNIA ANALIZ FIZYKOCHEMICZNYCH SALA 133B  
PHYSICOCHEMICAL ANALYSIS LAB ROOM 133B

**LABORATORIUM  
CHROMATOGRAFII SALA 125B  
CHROMATOGRAPHY LAB ROOM  
125B**

PRACOWNIA TECHNOLOGII CHEMICZNEJ SALA 116B  
CHEMICAL TECHNOLOGY LAB ROOM 116B

SALA 114A  
ROOM 114A

SALA 114B  
ROOM 114B

SALA 114C  
ROOM 114C

SALA 1055  
ROOM 1055

# PRACOWNIA TECHNOLOGII CHEMICZNEJ 116B

## CHEMICAL TECHNOLOGY LAB 116B



PATRZĄC NA PRZESZKLONĄ ŚCIANĘ KIERUJ SIĘ W LEWO  
FACING THE GLASS WALL, HEAD TO THE LEFT.



KORYTARZEM 10 M → W LEWO  
THROUGH CORRIDOR 10 M → TO THE LEFT

PRACOWNIA 116B JEST NA WPROST  
LAB 116B IS STRAIGHT AHEAD.

**POWRÓT**  
**BACK**

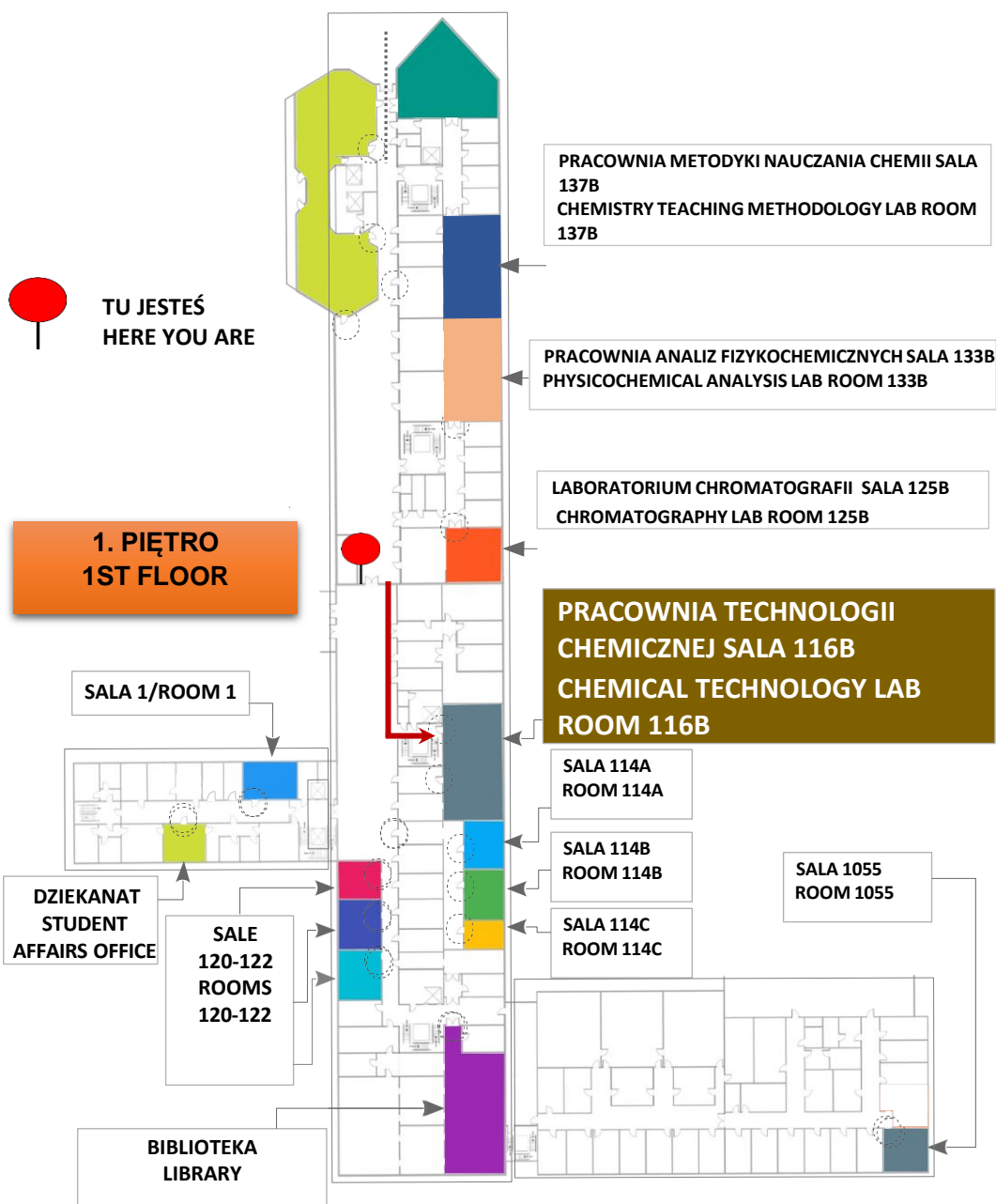

# PRACOWNIA CHEMII ANALITYCZNEJ 202B

## ANALYTICAL CHEMISTRY LAB 202B

← PATRZĄC NA PRZESZKLONĄ ŚCIANĘ KIERUJ SIĘ W LEWO  
← FACING THE GLASS WALL, HEAD TO THE LEFT.

↑ KORYTARZEM 10 M → W LEWO  
↑ THROUGH CORRIDOR 10 M → TO THE LEFT

↗ 2 PIĘTRO  
↗ 2ND FLOOR

**POWRÓT  
BACK**

PRACOWNIA JEST PO LEWEJ STRONIE  
LAB IS ON THE LEFT SIDE

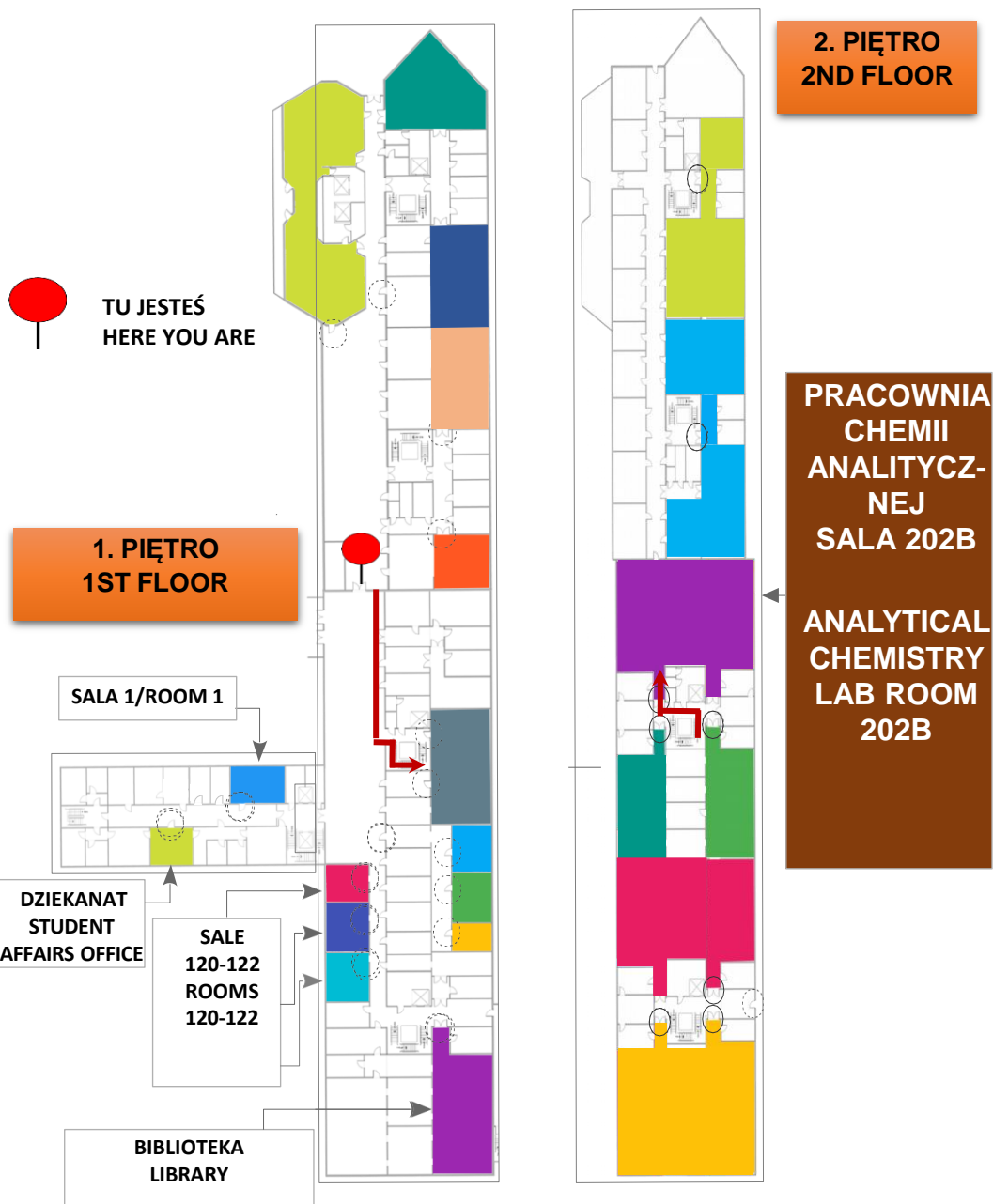

# PRACOWNIA CHEMII BIOLOGICZNEJ

## I MEDYCZNEJ 203B

### BIOLOGICAL AND MEDICINAL CHEMISTRY LAB 203B



PATRZĄC NA PRZESZKŁONĄ ŚCIANĘ KIERUJ SIĘ W LEWO  
FACING THE GLASS WALL, HEAD TO THE LEFT.



KORYTARZEM 10 M → W LEWO  
THROUGH CORRIDOR 10 M → TO THE LEFT



2 PIĘTRO  
2ND FLOOR

**POWRÓT  
BACK**

PRACOWNIA JEST PO PRAWEJ STRONIE  
LAB IS ON THE RIGHT SIDE



TU JESTEŚ  
HERE YOU ARE

1. PIĘTRO  
1ST FLOOR

SALA 1/ROOM 1

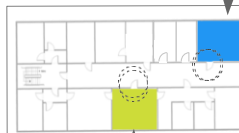

DZIEKANAT  
STUDENT  
AFFAIRS OFFICE

SALE  
120-122  
ROOMS  
120-122

BIBLIOTEKA  
LIBRARY

2. PIĘTRO  
2ND FLOOR

PRACOWNIA  
CHEMII  
BIOL. I  
MEDYCZNEJ  
SALA 203B

BIOLOGICAL  
AND  
MEDICINAL  
CHEMISTRY  
LAB  
ROOM 203B



# PRACOWNIA ZAAWANSOWANYCH METOD SYNTEZY 200B ADVANCED SYNTHESIS METHODS LAB 200B

← PATRZĄC NA PRZESZKLONĄ ŚCIANĘ KIERUJ SIĘ W LEWO  
FACING THE GLASS WALL, HEAD TO THE LEFT.

↑ KORYTARZEM 10 M → W LEWO  
THROUGH CORRIDOR 10 M → TO THE LEFT

**POWRÓT  
BACK**

↗ 2 PIĘTRO  
2ND FLOOR

PRACOWNIA JEST PO LEWEJ STRONIE  
LAB IS ON THE LEFT SIDE

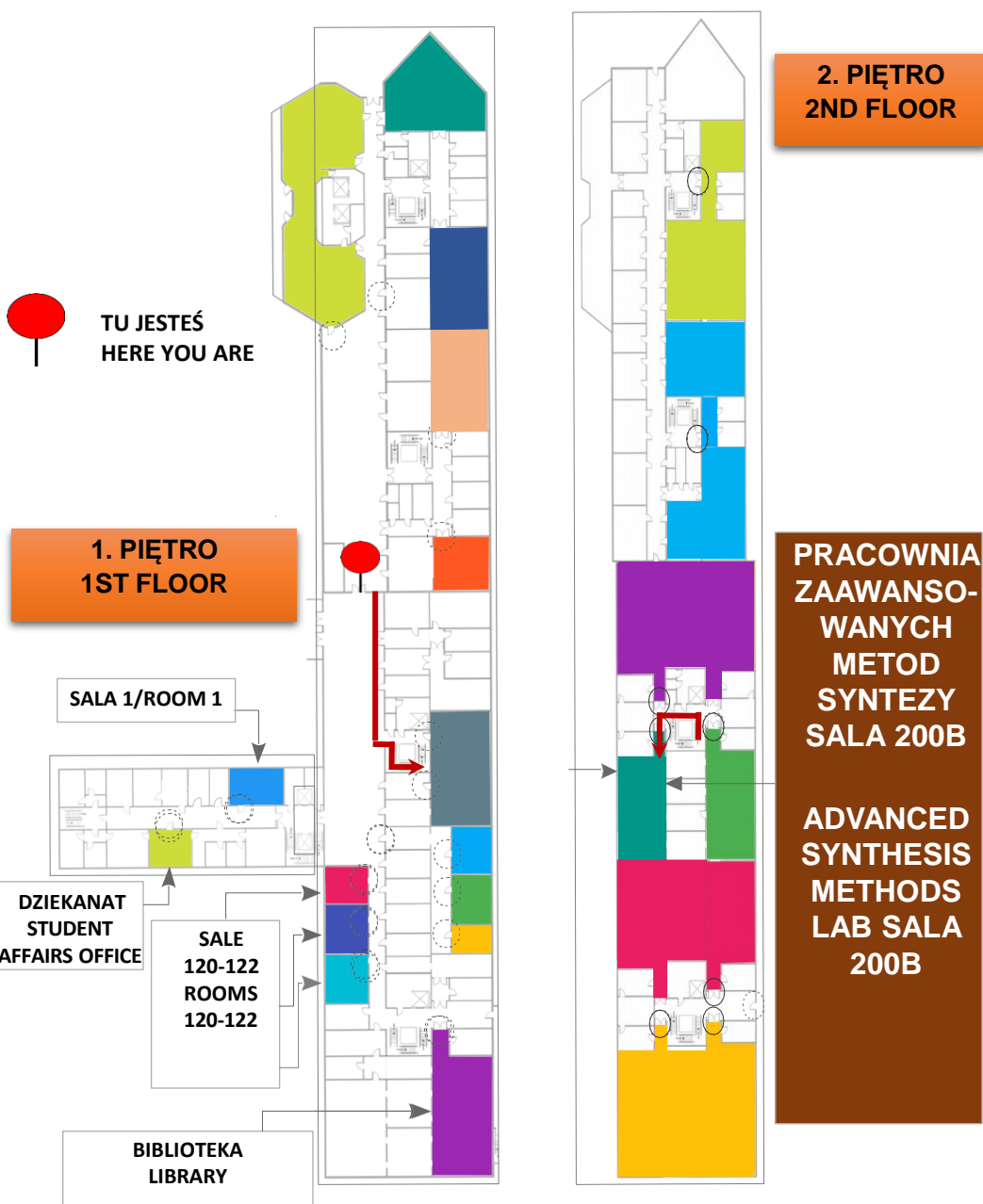

# SALE 114/ROOMS 114



**PATRZĄC NA PRZESZKLONĄ ŚCIANĘ KIERUJ SIĘ W LEWO**  
**FACING THE GLASS WALL, HEAD TO THE LEFT.**

**KORYTARZEM 15 M**  
**THROUGH CORRIDOR 15 M**

**SALE 114A-114C SĄ PO LEWEJ STRONIE**  
**ROOMS 114A-114C ARE ON THE LEFT**

**POWRÓT**  
**BACK**

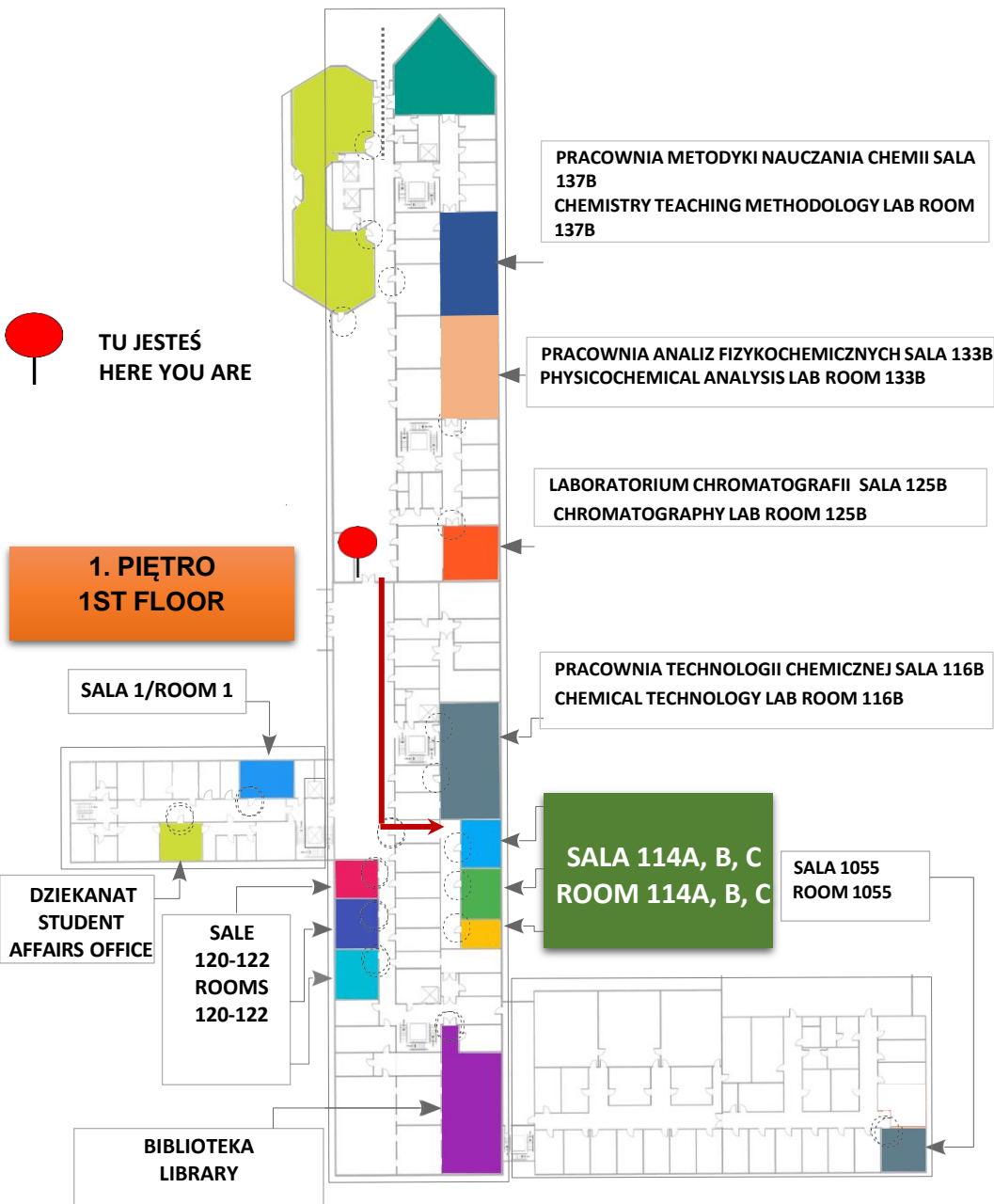

# SALE 120B, 121B, 122B ROOMS 120B, 121B, 122B

← PATRZĄC NA PRZESZKLONĄ ŚCIANĘ KIERUJ SIĘ W LEWO  
← FACING THE GLASS WALL, HEAD TO THE LEFT.

↑ KORYTARZEM 25 M  
↑ THROUGH CORRIDOR 25 M

SALE 120-122 SĄ PO PRAWEJ STRONIE  
ROOMS 120-122 ARE ON THE RIGHT

**POWRÓT  
BACK**

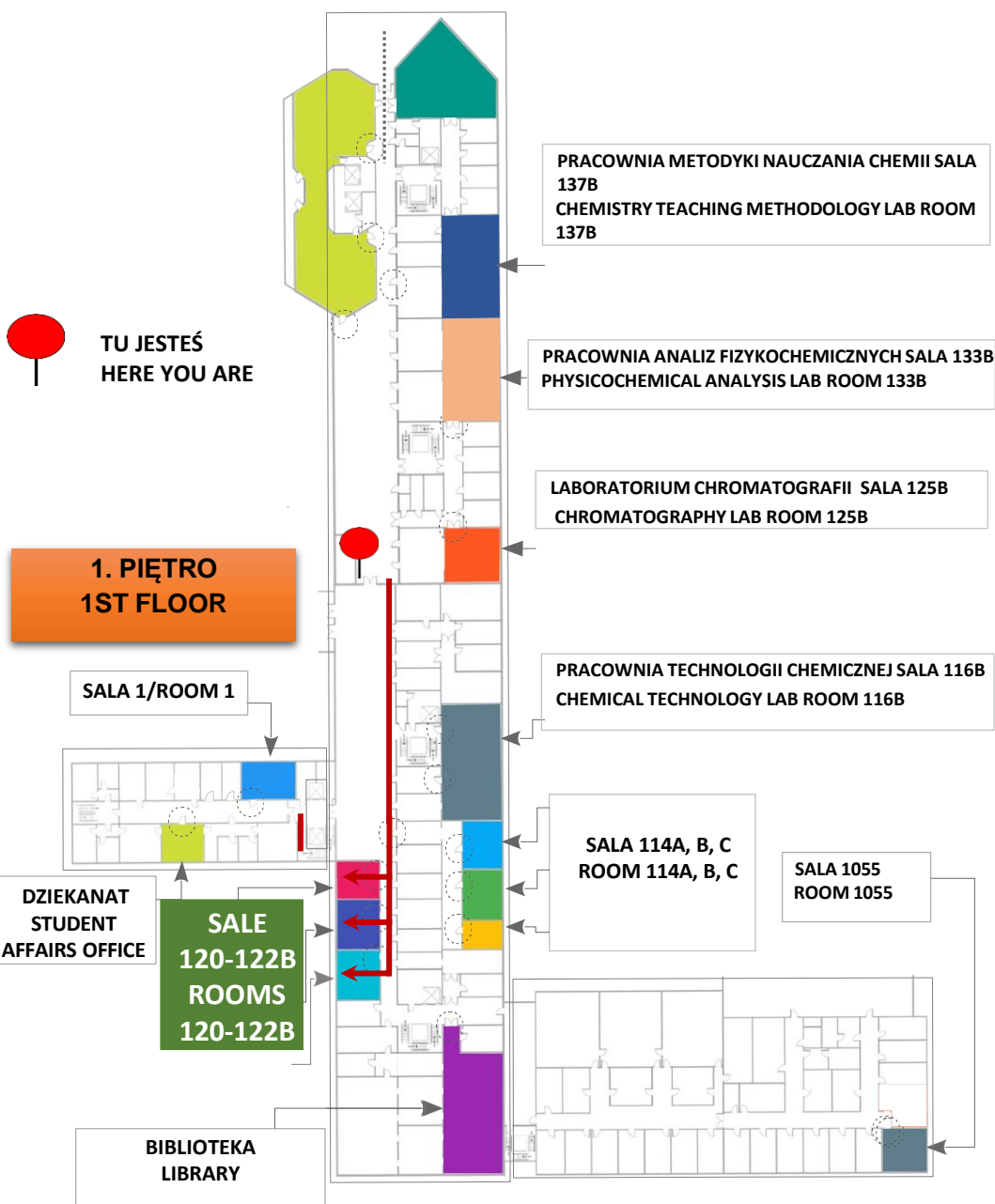

# BIBLIOTEKA LIBRARY



**PATRZĄC NA PRZESZKLONĄ ŚCIANĘ KIERUJ SIĘ W LEWO**  
**FACING THE GLASS WALL, HEAD TO THE LEFT.**



**KORYTARZEM 40 M → W LEWO**  
**THROUGH CORRIDOR 40 M → LEFT**

**BIBLIOTEKA JEST PO PRAWEJ STRONIE ZA SCHODAMI**  
**THE LIBRARY IS ON THE RIGHT, PAST THE STAIRS**

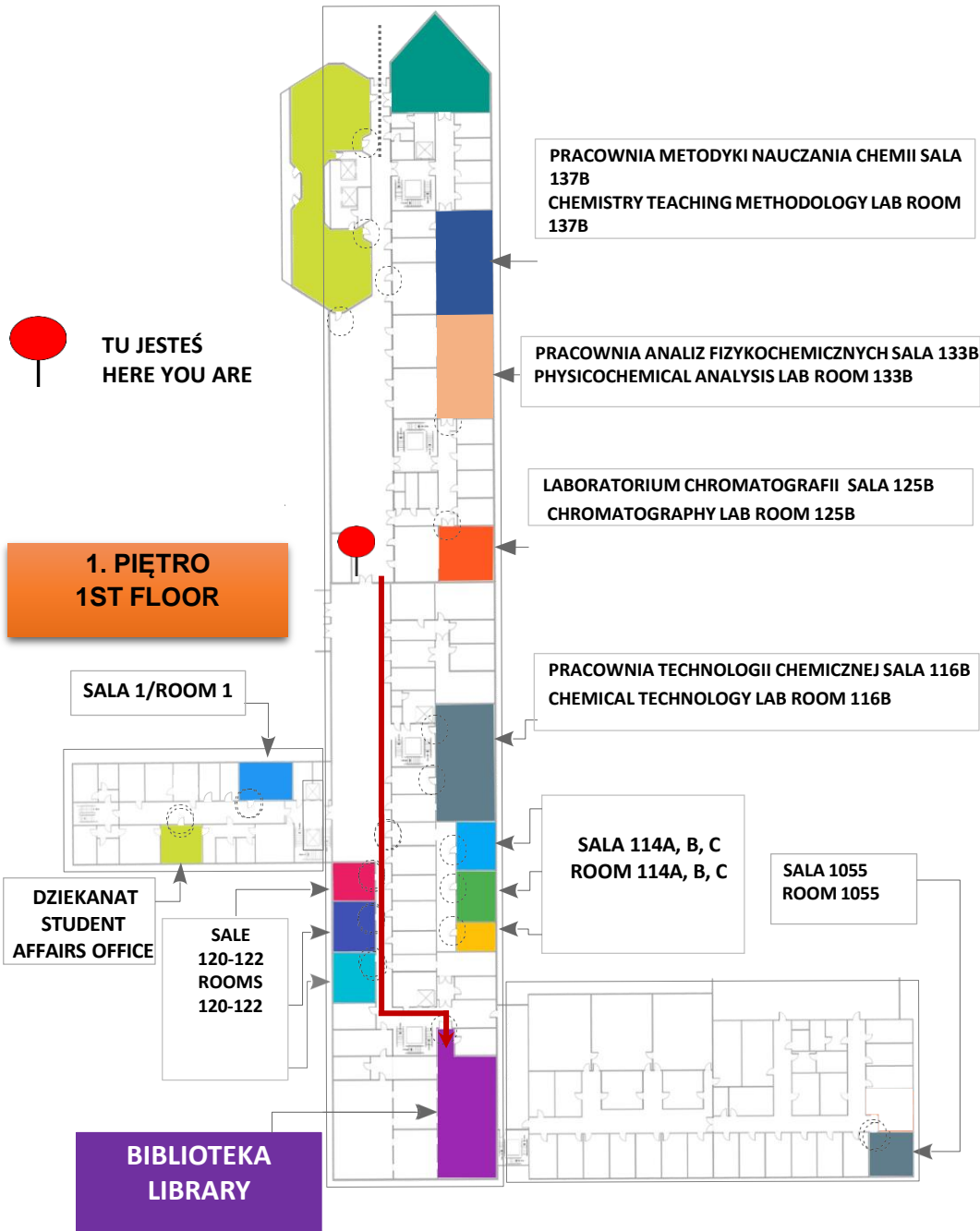
**POWRÓT  
BACK**



# DZIEKANAT STUDENT AFFAIRS OFFICE



-  **PATRZĄC NA PRZESZKLONĄ ŚCIANĘ KIERUJ SIĘ W LEWO**  
**FACING THE GLASS WALL, HEAD TO THE LEFT.**
-  **KORYTARZEM 20 M → W PRAWO PRZEZ DRZWI**  
**THROUGH CORRIDOR 20 M → TURN RIGHT THROUGH THE DOOR**
-  **W PRAWO PRZEZ DRZWI**  
**TURN RIGHT THROUGH THE DOOR**

**DZIEKANAT JEST W ŚRODKU KORYTARZA PO LEWEJ STRONIE**  
**THE STUDENT AFFAIRS OFFICE IS IN THE MIDDLE OF THE**  
**CORRIDOR ON THE LEFT SIDE**

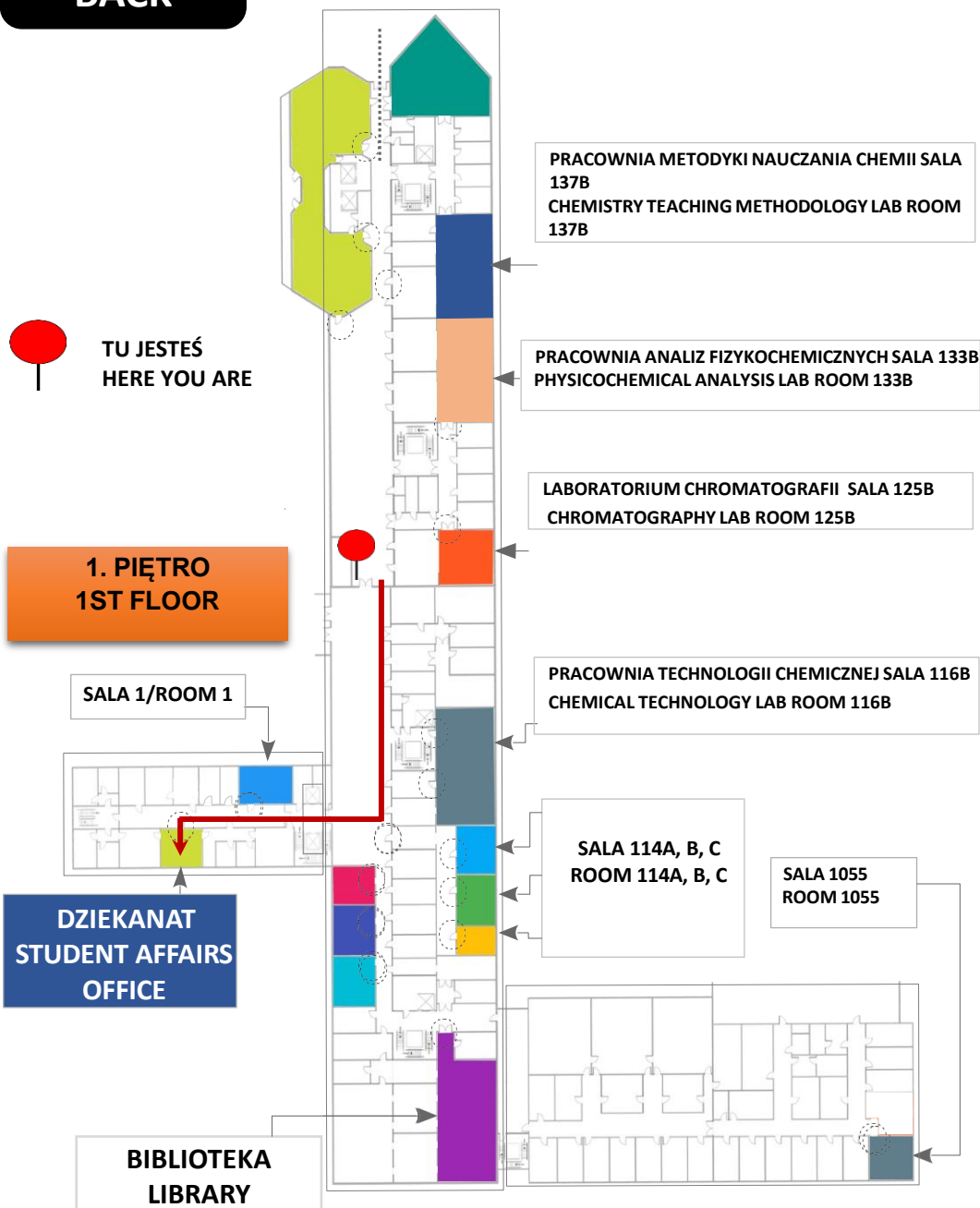
**POWRÓT**  
**BACK**



# SALA 1/ROOM 1

-  **PATRZĄC NA PRZESZKLONĄ ŚCIANĘ KIERUJ SIĘ W LEWO**  
**FACING THE GLASS WALL, HEAD TO THE LEFT.**
-  **KORYTARZEM 20 M → W PRAWO PRZEZ DRZWI**  
**THROUGH CORRIDOR 20 M → TURN RIGHT THROUGH THE DOOR**
-  **W PRAWO PRZEZ DRZWI**  
**TURN RIGHT THROUGH THE DOOR**

**DZIEKANAT JEST W ŚRODKU KORYTARZA PO LEWEJ STRONIE**  
**THE STUDENT AFFAIRS OFFICE IS IN THE MIDDLE OF THE**  
**CORRIDOR ON THE LEFT SIDE**

**POWRÓT**  
**BACK**

 **TU JESTEŚ**  
**HERE YOU ARE**

**1. PIĘTRO**  
**1ST FLOOR**

**SALA 1**  
**ROOM 1**

**BIBLIOTEKA**  
**LIBRARY**

**PRACOWNIA METODYKI NAUCZANIA CHEMII SALA 137B**  
**CHEMISTRY TEACHING METHODOLOGY LAB ROOM 137B**

**PRACOWNIA ANALIZ FIZYKOCHEMICZNYCH SALA 133B**  
**PHYSICOCHEMICAL ANALYSIS LAB ROOM 133B**

**LABORATORIUM CHROMATOGRAFII SALA 125B**  
**CHROMATOGRAPHY LAB ROOM 125B**

**PRACOWNIA TECHNOLOGII CHEMICZNEJ SALA 116B**  
**CHEMICAL TECHNOLOGY LAB ROOM 116B**

**SALA 114A, B, C**  
**ROOM 114A, B, C**

**SALA 1055**  
**ROOM 1055**

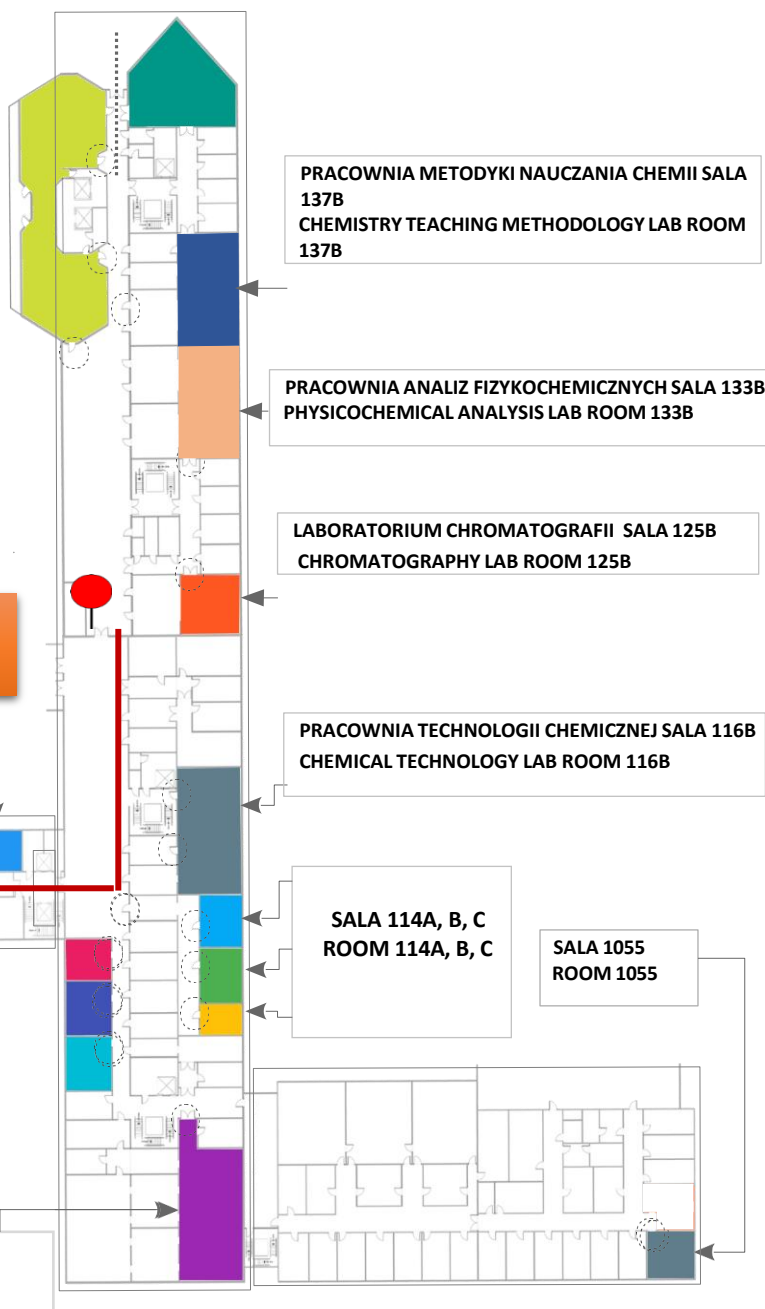

# PRACOWNIA PODSTAW CHEMII 211B

## FUNDAMENTALS OF CHEMISTRY LAB 211B

← PATRZĄC NA PRZESZKŁONĄ ŚCIANĘ KIERUJ SIĘ W LEWO  
FACING THE GLASS WALL, HEAD TO THE LEFT.

↑ KORYTARZEM 40 M → W LEWO  
THROUGH CORRIDOR 40 M → LEFT

↗ W LEWO → 2 PIĘTRO  
LEFT → 2ND FLOOR

→ PRACOWNIA JEST PO PRAWEJ STRONIE  
LAB IS ON THE RIGHT

**POWRÓT**  
**BACK**

● TU JESTEŚ  
HERE YOU ARE

**1. PIĘTRO**  
**1ST FLOOR**

SALA 1/ROOM 1

DZIEKANAT  
STUDENT  
AFFAIRS OFFICE

SALE  
120-122  
ROOMS  
120-122

BIBLIOTEKA  
LIBRARY

**2. PIĘTRO**  
**2ND FLOOR**

**PRACOWNIA  
PODSTAW  
CHEMII  
SALA 211B**

**FUNDAMENTALS OF  
CHEMISTRY  
LAB 211B**

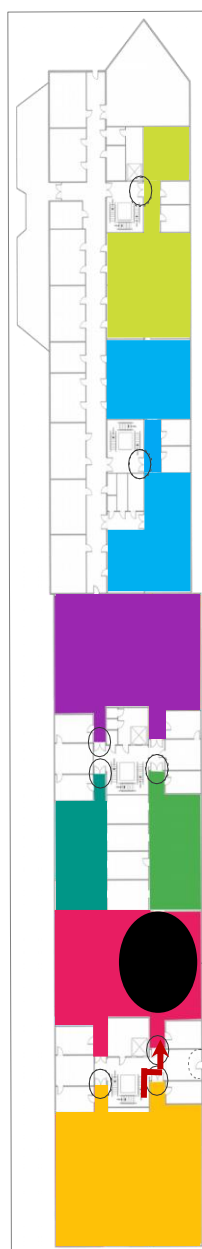
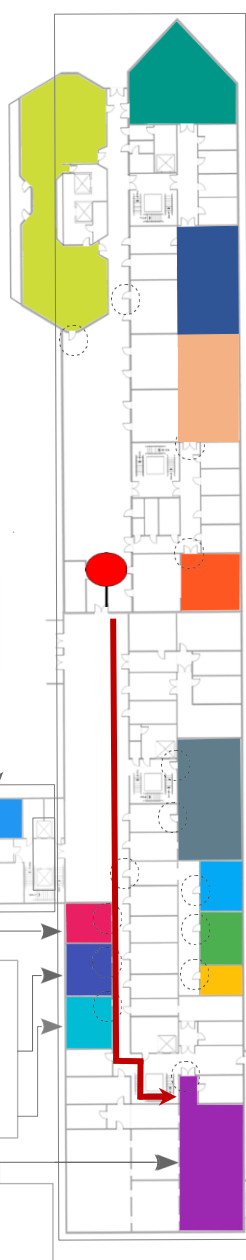

# PRACOWNIA CHEMII FIZYCZNEJ 215B

## PHYSICAL CHEMISTRY LAB 215B

← PATRZĄC NA PRZESZKLONĄ ŚCIANĘ KIERUJ SIĘ W LEWO  
FACING THE GLASS WALL, HEAD TO THE LEFT.

↑ KORYTARZEM 40 M → W LEWO  
THROUGH CORRIDOR 40 M → LEFT

↙ W LEWO → 2 PIĘTRO  
LEFT → 2ND FLOOR

→ PRACOWNIA JEST PO LEWEJ STRONIE  
LAB IS ON THE LEFT

**POWRÓT**  
**BACK**

● TU JESTEŚ  
HERE YOU ARE

**1. PIĘTRO**  
**1ST FLOOR**

SALA 1/ROOM 1

DZIEKANAT  
STUDENT  
AFFAIRS OFFICE

SALE  
120-122  
ROOMS  
120-122

BIBLIOTEKA  
LIBRARY

**2. PIĘTRO**  
**2ND FLOOR**

**PRACOWNIA  
CHEMII  
FIZYCZNEJ  
SALA 215B**

**PHYSICAL  
CHEMISTRY  
LAB 215B**



# SALA 1055/ROOM 1055

**PATRZĄC NA PRZESZKLONĄ ŚCIANĘ KIERUJ SIĘ W LEWO**

**FACING THE GLASS WALL, HEAD TO THE LEFT.**

**KORYTARZEM 40 M → W LEWO**

**THROUGH CORRIDOR 40 M → LEFT**

**W PRAWO, PRZEZ DRZWI → W PRAWO W KORYTARZ**

**RIGHT, THROUGH THE DOOR → RIGHT INTO THE CORRIDOR**

**W LEWO, PRZEZ DRZWI → W PRAWO I W LEWO**

**RIGHT, THROUGH THE DOOR → RIGHT AND LEFT**

**ZA DRZWIAMI W LEWO, POTEM W PRAWO → DO KOŃCA**

**KORYTARZA → SALA PO PRAWEJ STRONIE**  
**THROUGH THE DOOR → RIGHT → LEFT → TO THE END OF**  
**THE CORRIDOR → ROOM ON THE RIGHT**

**POWRÓT**  
**BACK**

**TU JESTEŚ**  
**HERE YOU ARE**

**1. PIĘTRO**  
**1ST FLOOR**

**SALA 1/ROOM 1**

**DZIEKANAT**  
**STUDENT**  
**AFFAIRS OFFICE**

**SALE**  
**120-122**  
**ROOMS**  
**120-122**

**BIBLIOTEKA**  
**LIBRARY**

**PRACOWNIA METODYKI NAUCZANIA CHEMII SALA**  
**137B**  
**CHEMISTRY TEACHING METHODOLOGY LAB ROOM**  
**137B**

**PRACOWNIA ANALIZ FIZYKOCHEMICZNYCH SALA 133B**  
**PHYSICOCHEMICAL ANALYSIS LAB ROOM 133B**

**LABORATORIUM CHROMATOGRAFII SALA 125B**  
**CHROMATOGRAPHY LAB ROOM 125B**

**PRACOWNIA TECHNOLOGII CHEMICZNEJ SALA 116B**  
**CHEMICAL TECHNOLOGY LAB ROOM 116B**

**SALA 114A, B, C**  
**ROOM 114A, B, C**

**SALA 1055**  
**ROOM 1055**

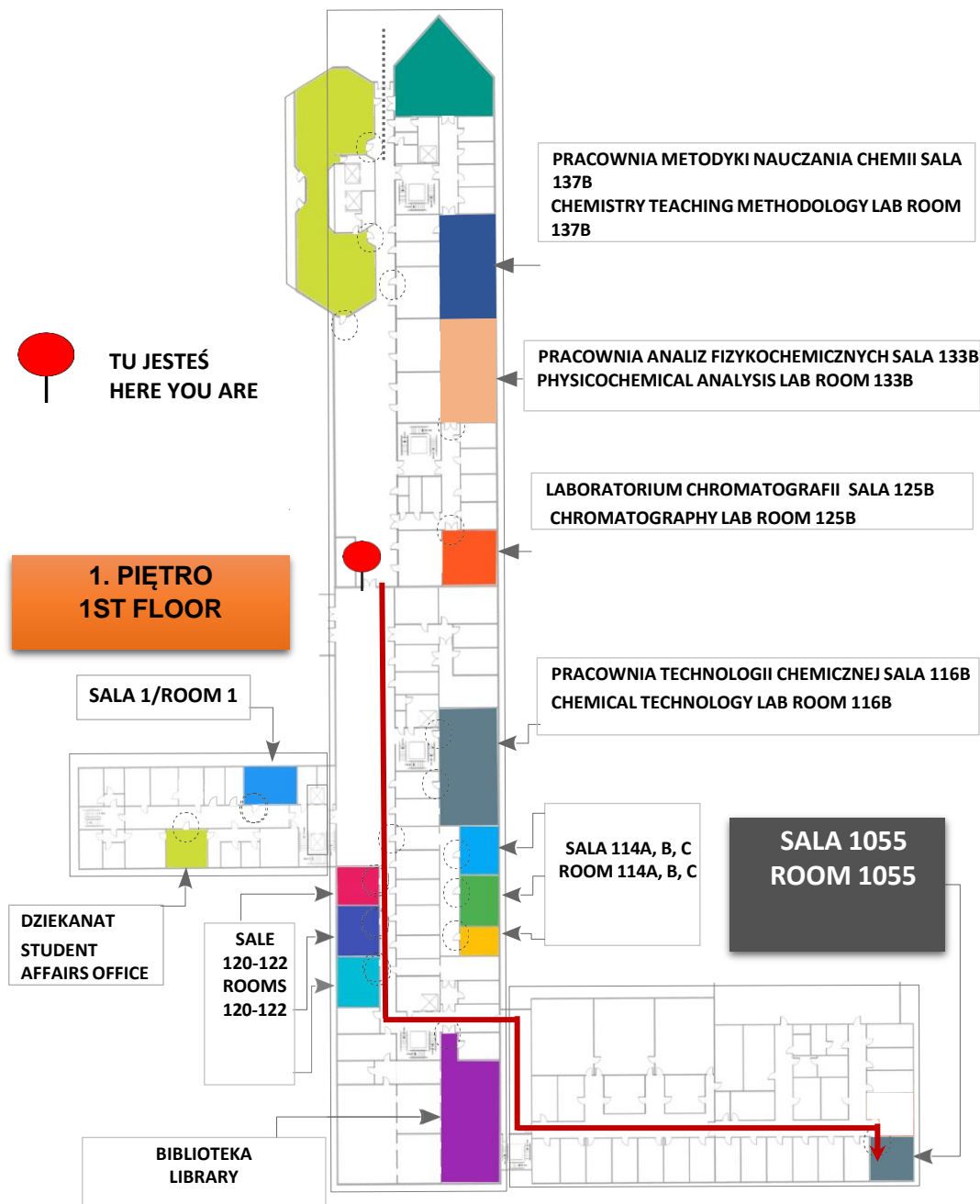



# SALA 203A/ROOM 203A

 **PATRZĄC NA PRZESZKLONĄ ŚCIANĘ KIERUJ SIĘ W LEWO**  
**FACING THE GLASS WALL, HEAD TO THE LEFT.**

 **KORYTARZEM 40 M → W LEWO W PRAWO, PRZEZ DRZWI**  
**THROUGH CORRIDOR 40 M → RIGHT, THROUGH THE DOOR**

 **SCHODAMI NA 3. PIĘTRO**  
**TAKE THE STAIRS TO THE 3RD FLOOR**

 **W LEWO → PROSTO DO ŚRODKA KORYTARZA**  
**LEFT → STRAIGHT TO THE MIDDLE OF THE CORRIDOR**

 **SALA 203 PO PRAWEJ STRONIE**  
**ROOM 203 ON THE RIGHT SIDE**

**POWRÓT**  
**BACK**

 **TU JESTEŚ**  
**HERE YOU ARE**

**1. PIĘTRO**  
**1ST FLOOR**

**SALA 1/ROOM 1**

**DZIEKANAT**  
**STUDENT**  
**AFFAIRS OFFICE**

**SALE**  
**120-122**  
**ROOMS**  
**120-122**

**BIBLIOTEKA**  
**LIBRARY**

**PRACOWNIA METODYKI NAUCZANIA CHEMII SALA**  
**137B**  
**CHEMISTRY TEACHING METHODOLOGY LAB ROOM**  
**137B**

**PRACOWNIA ANALIZ FIZYKOCHEMICZNYCH SALA 133B**  
**PHYSICOCHEMICAL ANALYSIS LAB ROOM 133B**

**LABORATORIUM CHROMATOGRAFII SALA 125B**  
**CHROMATOGRAPHY LAB ROOM 125B**

**PRACOWNIA TECHNOLOGII CHEMICZNEJ SALA 116B**  
**CHEMICAL TECHNOLOGY LAB ROOM 116B**

**SALA 114A, B, C**  
**ROOM 114A, B, C**

**SALA 1055**  
**ROOM 1055**

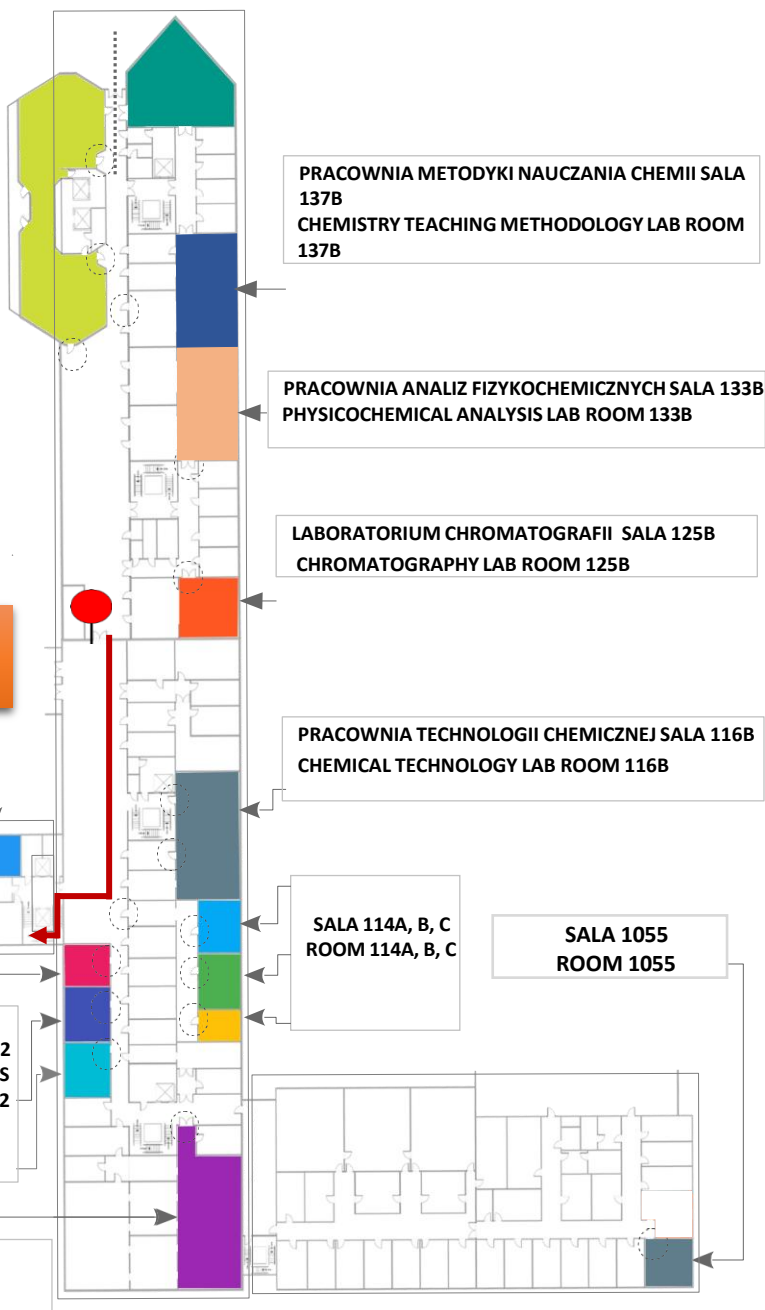

# SALA 303A/ROOM 303A

 **PATRZĄC NA PRZESZKLONĄ ŚCIANĘ KIERUJ SIĘ W LEWO**  
**FACING THE GLASS WALL, HEAD TO THE LEFT.**

 **KORYTARZEM 40 M → W LEWO W PRAWO, PRZEZ DRZWI**  
**THROUGH CORRIDOR 40 M → RIGHT, THROUGH THE DOOR**

 **SCHODAMI NA 4. PIĘTRO**  
**TAKE THE STAIRS TO THE 4TH FLOOR**

 **W LEWO → PROSTO DO ŚRODKA KORYTARZA**  
**LEFT → STRAIGHT TO THE MIDDLE OF THE CORRIDOR**

 **SALA 303 PO PRAWEJ STRONIE**  
**ROOM 303 ON THE RIGHT SIDE**

**POWRÓT**  
**BACK**

 **TU JESTEŚ**  
**HERE YOU ARE**

**1. PIĘTRO**  
**1ST FLOOR**

**SALA 1/ROOM 1**

**DZIEKANAT**  
**STUDENT**  
**AFFAIRS OFFICE**

**SALE**  
**120-122**  
**ROOMS**  
**120-122**

**BIBLIOTEKA**  
**LIBRARY**

**PRACOWNIA METODYKI NAUCZANIA CHEMII SALA**  
**137B**  
**CHEMISTRY TEACHING METHODOLOGY LAB ROOM**  
**137B**

**PRACOWNIA ANALIZ FIZYKOCHEMICZNYCH SALA 133B**  
**PHYSICOCHEMICAL ANALYSIS LAB ROOM 133B**

**LABORATORIUM CHROMATOGRAFII SALA 125B**  
**CHROMATOGRAPHY LAB ROOM 125B**

**PRACOWNIA TECHNOLOGII CHEMICZNEJ SALA 116B**  
**CHEMICAL TECHNOLOGY LAB ROOM 116B**

**SALA 114A, B, C**  
**ROOM 114A, B, C**

**SALA 1055**  
**ROOM 1055**

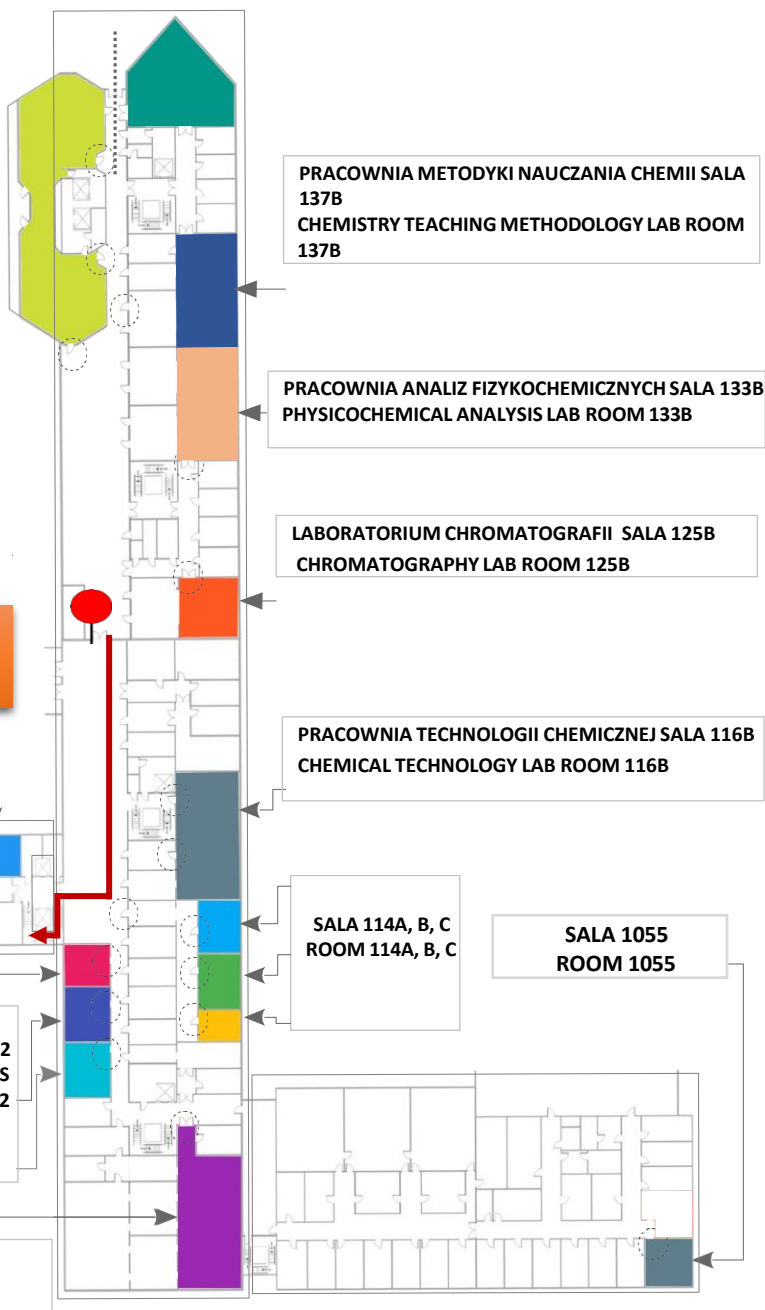

# PRACOWNIA CHEMII JĄDROWEJ 18B

## NUCLEAR CHEMISTRY LAB 18B



PATRZĄC NA PRZESZKŁONĄ ŚCIANĘ KIERUJ SIĘ W LEWO  
FACING THE GLASS WALL, HEAD TO THE LEFT.

KORYTARZEM 10 M → W LEWO  
THROUGH CORRIDOR 10 M → TO THE LEFT

SCHODAMI NA POZIOM 0  
DOWNSTAIRS

W LEWO → LABORATORIUM PO LEWEJ STRONIE  
LEFT → LAB ON THE LEFT SIDE

**POWRÓT  
BACK**

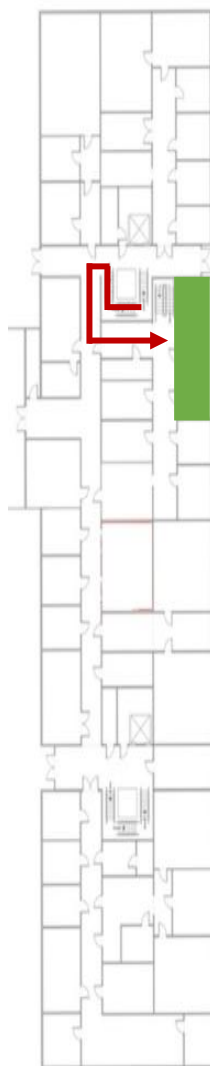

**PRACOWNIA  
CHEMII  
JĄDROWEJ  
18B**

**NUCLEAR  
CHEMISTRY  
LAB 18B**

# PRACOWNIA RENTGENOGRAFII STRUKTURALNEJ 9B X-RAY LAB 9B



PATRZĄC NA PRZESZKLONĄ ŚCIANĘ KIERUJ SIĘ W LEWO  
FACING THE GLASS WALL, HEAD TO THE LEFT.



KORYTARZEM 10 M → W LEWO  
THROUGH CORRIDOR 10 M → TO THE LEFT

SCHODAMI NA POZIOM 0  
DOWNSTAIRS

**POWRÓT  
BACK**

W LEWO → PROSTO DO BIAŁYCH DRZWI  
LEFT → STRAIGHT TO THE WHITE DOOR

