

**INTERAKTYWNA MAPA WYDZIAŁU CHEMII - TRASY
SCHEMATYCZNE OD WEJŚCIA GŁÓWNEGO - KLIKNIJ MIEJSCE
DOCELOWE**

**INTERACTIVE MAP OF THE FACULTY OF CHEMISTRY
SCHEMATIC ROUTES FROM THE MAIN ENTRANCE - CLICK ON THE
DESTINATION**

**SALA U I/ROOM U I
SALA I BB/ROOM I BB**

**SALA U II/ROOM U II
SALA EFII/ROOM EFII**

**SALA UIII/ROOM UIII
SALA UIV/ROOM UIV**

SALA IICD/ROOM IICD

SALA 145/ROOM 145

SALA 1/ROOM 1

**SALA 108A
ROOM 108A**

**SALE 120B, 121B, 122B
ROOMS 120B, 121B, 122B**

**SALA 203A
ROOM 203A**

SALE 114/ROOMS 114

**SALA 303A
ROOM 303A**

**SALA 1055
ROOM 1055**

**BIBLIOTEKA
LIBRARY**

**DZIEKANAT
STUDENT AFFAIRS
OFFICE**

PRACOWNIE STUDENCKIE – LABORATORIES

**INTERAKTYWNA MAPA WYDZIAŁU CHEMII - TRASY
SCHEMATYCZNE OD WEJŚCIA GŁÓWNEGO - KLIKNIJ MIEJSCE
DOCELOWE**

**INTERACTIVE MAP OF THE FACULTY OF CHEMISTRY
SCHEMATIC ROUTES FROM THE MAIN ENTRANCE - CLICK ON THE
DESTINATION**

**PRACOWNIA METODYKI
NAUCZANIA CHEMII 137B**

**CHEMISTRY TEACHING
METHODOLOGY LAB 137B**

**LABORATORIUM
CHROMATOGRAFII CIECZOWEJ
125B**

**LIQUID CHROMATOGRAPHY LAB
125B**

**PRACOWNIA CHEMII
ORGANICZNEJ 224B**

**ORGANIC CHEMISTRY
LAB 224B**

**PRACOWNIA CHEMII
NIEORGANICZNEJ
234B**

**INORGANIC
CHEMISTRY LAB 234B**

**PRACOWNIA
RENTGENOGRAFII
STRUKTURALNEJ 9B**

X-RAY LAB 9B

**PRACOWNIA
CHEMII
ANALITYCZNEJ
202B**

**ANALYTICAL
CHEMISTRY LAB
202B**

**PRACOWNIA
ZAAWANSOWANYCH
METOD SYNTEZY 200B**

**ADVANCED SYNTHESIS
METHODS LAB 200B**

**PRACOWNIA
TECHNOLOGII
CHEMICZNEJ 116B**

**CHEMICAL
TECHNOLOGY
LAB 116B**

**PRACOWNIA CHEMII BIOLOGICZNEJ
I MEDYCZNEJ 203B**

**BIOLOGICAL AND MEDICINAL CHEMISTRY LAB
203B**

**PRACOWNIA
CHEMII JĄDROWEJ
18B**

**NUCLEAR
CHEMISTRY LAB 18B**

**PRACOWNIA ANALIZ FIZYKOCHEMICZNYCH 133B
PHYSICOCHEMICAL ANALYSIS LAB 133B**

**PRACOWNIA CHEMII FIZYCZNEJ
215B**

PHYSICAL CHEMISTRY LAB 215B

PRACOWNIA PODSTAW CHEMII 211B

**FUNDAMENTALS OF CHEMISTRY LAB
211B**

**SALE WYKŁADOWE/DZIEKANAT/BIBLIOTEKA
ROOMS/STUDENT AFFAIRS OFFICE/LIBRARY**

SALA U I / ROOM U I SALA I BB / ROOM I BB

**POWRÓT
BACK**

➔ PRZEJDŹ PRZEZ PRZESZKLONE DRZWI
THROUGH GLASS DOORS

➔ SCHODAMI NA 1. PIĘTRO
TAKE THE STAIRS TO THE 1ST FLOOR

➔ W PRAWO, PRZEZ DRZWI → W LEWO → 100 M
RIGHT, THROUGH THE DOOR → LEFT → 100 M

➔ PRZEJDŹ PRZEZ CZERWONE DRZWI → NA DÓŁ
THROUGH THE RED DOOR → GO DOWNHILL

➔ W PRAWO → SALA IBB → PO PRAWEJ STRONIE
→ RIGHT → ROOM IBB → ON THE RIGHT

➔ SALA UI → PO LEWEJ STRONIE
ROOMS UI → LEFT SIDE

SALA U I
ROOM U I

SALA I BB
ROOM I BB

**PARTER
GROUND FLOOR**

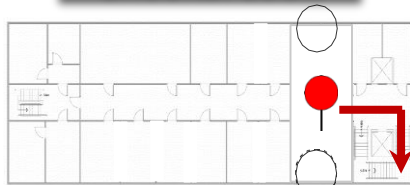

**TU JESTEŚ
HERE YOU ARE**

**1. PIĘTRO
1ST FLOOR**

SALA 1/ROOM 1

DZIEKANAT
STUDENT
AFFAIRS
OFFICE

SALE
120-122
ROOMS
120-122

BIBLIOTEKA
LIBRARY

PRACOWNIA METODYKI NAUCZANIA CHEMII
SALA 137B
CHEMISTRY TEACHING METHODOLOGY LAB
ROOM 137B

PRACOWNIA ANALIZ FIZYKOCHEMICZNYCH
SALA 133B
PHYSICOCHEMICAL ANALYSIS LAB ROOM 133B

LABORATORIUM CHROMATOGRAFII CIECZOWEJ
SALA 125B
LIQUID CHROMATOGRAPHY LAB ROOM 125B

PRACOWNIA TECHNOLOGII CHEMICZNEJ SALA 116B
CHEMICAL TECHNOLOGY LAB ROOM 116B

SALA 114A
ROOM 114A

SALA 114B
ROOM 114B

SALA 114C
ROOM 114C

SALA 1055
ROOM 1055

SALA U II/ROOM U II

SALA IIEF/ROOM II EF

**POWRÓT
BACK**

**2. PIĘTRO
2ND FLOOR**

**SALA U II
ROOM U II**

**SALA EF II
ROOM EF II**

**1. PIĘTRO
1ST FLOOR**

SALA 1/ROOM 1

**DZIEKANAT
STUDENT
AFFAIRS OFFICE**

**SALE
120-122
ROOMS
120-122**

**BIBLIOTEKA
LIBRARY**

PRZEJDŹ PRZEZ PRZESZKLONE DRZWI
THROUGH GLASS DOORS



SCHODAMI NA 1. PIĘTRO
TAKE THE STAIRS TO THE 1ST FLOOR

W PRAWO, PRZEZ DRZWI → W LEWO → 100 M
RIGHT, THROUGH THE DOOR → LEFT → 100 M

PRZEJDŹ PRZEZ CZERWONE DRZWI → POD GÓRĘ
THROUGH THE RED DOOR → GO UPHILL

SALA IIEF PO PRAWEJ STRONIE
ROOM IIEF ON THE RIGHT

SALA U II → PRZEJDŹ PRZEZ NIEBIESKIE DRZWI
ROOMS U II → PASS THE BLUE DOOR

**PARTER
GROUND FLOOR**

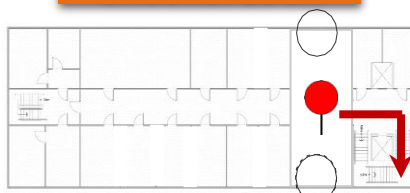

TU JESTEŚ
HERE YOU ARE

PRACOWNIA METODYKI NAUCZANIA CHEMII
SALA 137B
CHEMISTRY TEACHING METHODOLOGY LAB
ROOM 137B

PRACOWNIA ANALIZ FIZYKOCHEMICZNYCH
SALA 133B
PHYSICOCHEMICAL ANALYSIS LAB ROOM 133B

LABORATORIUM CHROMATOGRAFII CIECZOWEJ
SALA 125B
LIQUID CHROMATOGRAPHY LAB ROOM 125B

PRACOWNIA TECHNOLOGII CHEMICZNEJ SALA 116B
CHEMICAL TECHNOLOGY LAB ROOM 116B

SALA 114A
ROOM 114A

SALA 114B
ROOM 114B

SALA 114C
ROOM 114C

SALA 1055
ROOM 1055

SALA UIII/ROOM UIII SALA UIV/ROOM UIV

**POWRÓT
BACK**

➡ PRZEJDŹ PRZEZ PRZESZKLONE DRZWI
THROUGH GLASS DOORS

↗ SCHODAMI NA 1. PIĘTRO
TAKE THE STAIRS TO THE 1ST FLOOR

➡ W PRAWO, PRZEZ DRZWI → W LEWO → 100 M
RIGHT, THROUGH THE DOOR → LEFT → 100 M

➡ PRZEJDŹ PRZEZ CZERWONE DRZWI → POD GÓRĘ
THROUGH THE RED DOOR → GO UPHILL

↗ SCHODAMI NA 3. PIĘTRO
UP STAIRS TO THE 3RD FLOOR

➡ SALE UIII/UIV SĄ PO LEWEJ STRONIE
ROOMS UIII/UIV ARE ON THE LEFT

**PARTER
GROUND FLOOR**

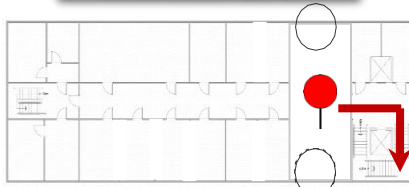

**TU JESTEŚ
HERE YOU ARE**

SALA U III
ROOM U III

SALA U IV
ROOM U IV

SALA A II CD
ROOM A II CD

**1. PIĘTRO
1ST FLOOR**

SALA 1/ROOM 1

DZIEKANAT
STUDENT
AFFAIRS OFFICE

SALE
120-122
ROOMS
120-122

BIBLIOTEKA
LIBRARY

PRACOWNIA METODYKI NAUCZANIA CHEMII
SALA 137B
CHEMISTRY TEACHING METHODOLOGY LAB
ROOM 137B

PRACOWNIA ANALIZ FIZYKOCHEMICZNYCH
SALA 133B
PHYSICOCHEMICAL ANALYSIS LAB ROOM 133B

LABORATORIUM CHROMATOGRAFII CIECZOWEJ
SALA 125B
LIQUID CHROMATOGRAPHY LAB ROOM 125B

PRACOWNIA TECHNOLOGII CHEMICZNEJ SALA 116B
CHEMICAL TECHNOLOGY LAB ROOM 116B

SALA 114A
ROOM 114A

SALA 114B
ROOM 114B

SALA 114C
ROOM 114C

SALA 1055
ROOM 1055

SALA IICD/ROOM IICD

**POWRÓT
BACK**



**PRZEJDŹ PRZEZ PRZESZKŁONE DRZWI
THROUGH GLASS DOORS**



**SCHODAMI NA 1. PIĘTRO
TAKE THE STAIRS TO THE 1ST FLOOR**



**W PRAWO, PRZEZ DRZWI → W LEWO → 100 M
RIGHT, THROUGH THE DOOR → LEFT → 100 M**

**SALA 145 JEST PO PRAWEJ STRONIE
ROOM 145 IS ON THE RIGHT SIDE**

**PARTER
GROUND FLOOR**

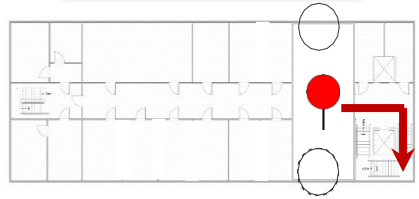

**TU JESTEŚ
HERE YOU ARE**

**SALA A II CD
ROOM A II CD**

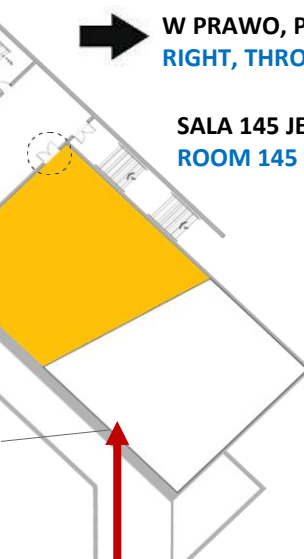

**1. PIĘTRO
1ST FLOOR**

SALA 1/ROOM 1

**DZIEKANAT
STUDENT
AFFAIRS OFFICE**

**SALE
120-122
ROOMS
120-122**

**BIBLIOTEKA
LIBRARY**

**PRACOWNIA METODYKI NAUCZANIA CHEMII
SALA 137B
CHEMISTRY TEACHING METHODOLOGY LAB
ROOM 137B**

**PRACOWNIA ANALIZ FIZYKOCHIMICZNYCH
SALA 133B
PHYSICOCHEMICAL ANALYSIS LAB ROOM 133B**

**LABORATORIUM CHROMATOGRAFII CIECZOWEJ
SALA 125B
LIQUID CHROMATOGRAPHY LAB ROOM 125B**

**PRACOWNIA TECHNOLOGII CHEMICZNEJ SALA 116B
CHEMICAL TECHNOLOGY LAB ROOM 116B**

**SALA 114A
ROOM 114A**

**SALA 114B
ROOM 114B**

**SALA 114C
ROOM 114C**

**SALA 1055
ROOM 1055**

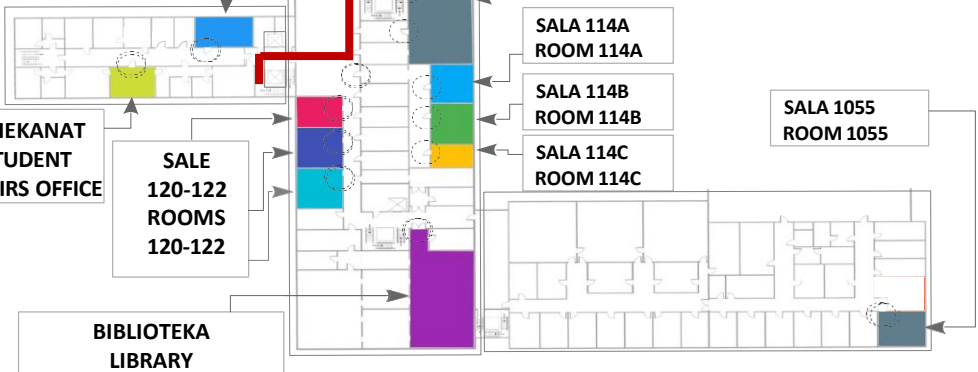

SALA 145/ROOM 145

**POWRÓT
BACK**



**PRZEJDŹ PRZEZ PRZESZKŁONE DRZWI
THROUGH GLASS DOORS**



**SCHODAMI NA 1. PIĘTRO
TAKE THE STAIRS TO THE 1ST FLOOR**



**W PRAWO, PRZEZ DRZWI → W LEWO → 75 M
RIGHT, THROUGH THE DOOR → LEFT → 70 M**

**SALA 145 JEST PO PRAWEJ STRONIE
ROOM 145 IS ON THE RIGHT SIDE**

**PARTER
GROUND FLOOR**

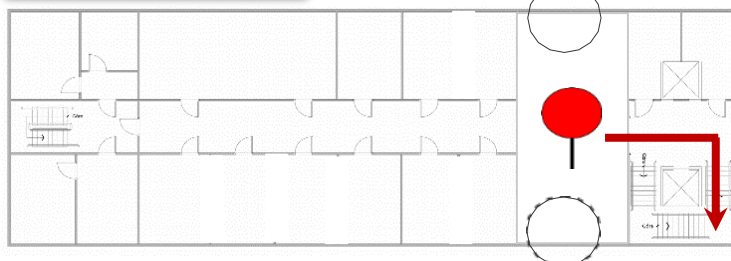

**TU JESTEŚ
HERE YOU ARE**

**1. PIĘTRO
1ST FLOOR**



PRACOWNIA CHEMII NIEORGANICZNEJ 234B

INORGANIC CHEMISTRY LAB 234B

POWRÓT
BACK

➡ PRZEJDŹ PRZEZ PRZESZKLONE DRZWI
THROUGH GLASS DOORS

👣 SCHODAMI NA 1. PIĘTRO
TAKE THE STAIRS TO THE 1ST FLOOR

➡ W PRAWO, PRZEZ DRZWI → W LEWO → 70 M
RIGHT, THROUGH THE DOOR → LEFT → 70 M

👣 II PIĘTRO
SECOND FLOOR

PRACOWNIA JEST PO PRAWEJ STRONIE
LAB 234B IS ON THE RIGHT SIDE

PARTER
GROUND FLOOR

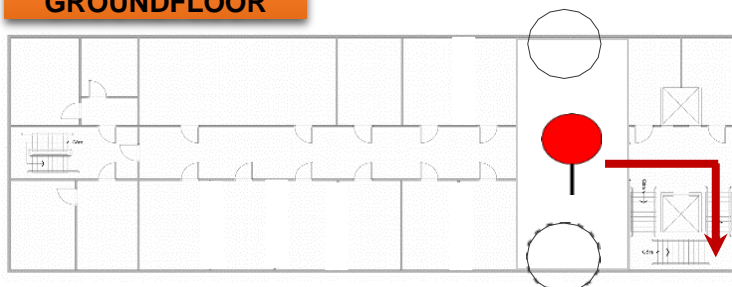

TU JESTEŚ
HERE YOU ARE

1. PIĘTRO
1ST FLOOR

2. PIĘTRO
2ND FLOOR

PRACOWNIA
CHEMII
NIEORGA-
NICZNEJ
SALA 234B

INORGANIC
CHEMISTRY
LAB
ROOM 234B

SALA 1/ROOM 1

SALE
120-122
ROOMS
120-122

BIBLIOTEKA
LIBRARY

DZIEKANAT
STUDENT
AFFAIRS OFFICE



PRACOWNIA CHEMII ORGANICZNEJ 224B

ORGANIC CHEMISTRY LAB 224B

POWRÓT
BACK



PRZEJDŹ PRZEZ PRZESZKLONE DRZWI
THROUGH GLASS DOORS



SCHODAMI NA 1. PIĘTRO
TAKE THE STAIRS TO THE 1ST FLOOR



W PRAWO, PRZEZ DRZWI → W LEWO → 40 M → W PRAWO
RIGHT, THROUGH THE DOOR → LEFT → 40 M → RIGHT



II PIĘTRO
SECOND FLOOR

PARTER
GROUND FLOOR

PRACOWNIA JEST PO PRAWEJ STRONIE
LAB 224B IS ON THE RIGHT SIDE

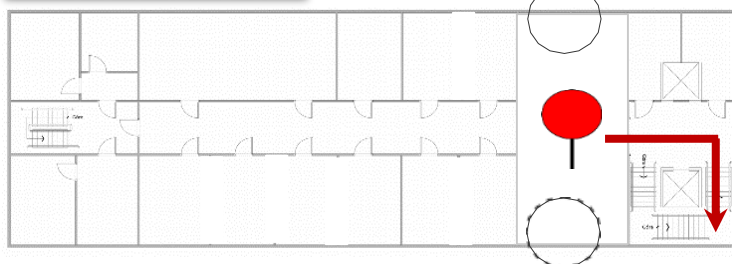

TU JESTEŚ
HERE YOU ARE

1. PIĘTRO
1ST FLOOR

2. PIĘTRO
2ND FLOOR

PRACOWNIA CHEMII ORGANICZNEJ SALA 224B

ORGANIC CHEMISTRY LAB ROOM 224B

SALA 1/ROOM 1

SALE 120-122
ROOMS 120-122

BIBLIOTEKA
LIBRARY

DZIEKANAT
STUDENT
AFFAIRS OFFICE



PRACOWNIA METODYKI NAUCZANIA CHEMII 137B

CHEMISTRY TEACHING METHODOLOGY LAB 137B

POWRÓT
BACK

➡ PRZEJDŹ PRZEZ PRZESZKŁONE DRZWI
THROUGH GLASS DOORS



SCHODAMI NA 1. PIĘTRO
TAKE THE STAIRS TO THE 1ST FLOOR



W PRAWO, PRZEZ DRZWI → W LEWO → 60 M
RIGHT, THROUGH THE DOOR → LEFT → 60 M

LABORATORIUM 137B JEST PO PRAWEJ STRONIE
LAB 137B IS ON THE RIGHT SIDE

PARTER
GROUND FLOOR

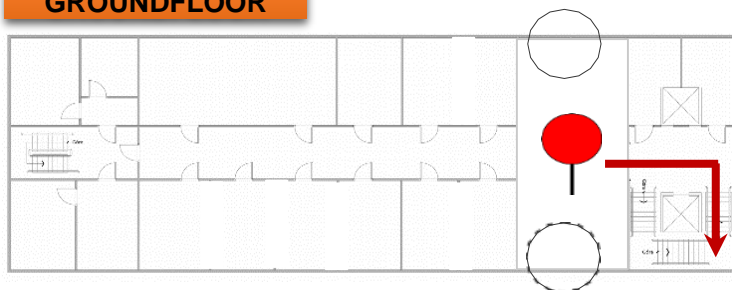

TU JESTEŚ
HERE YOU ARE

1. PIĘTRO
1ST FLOOR

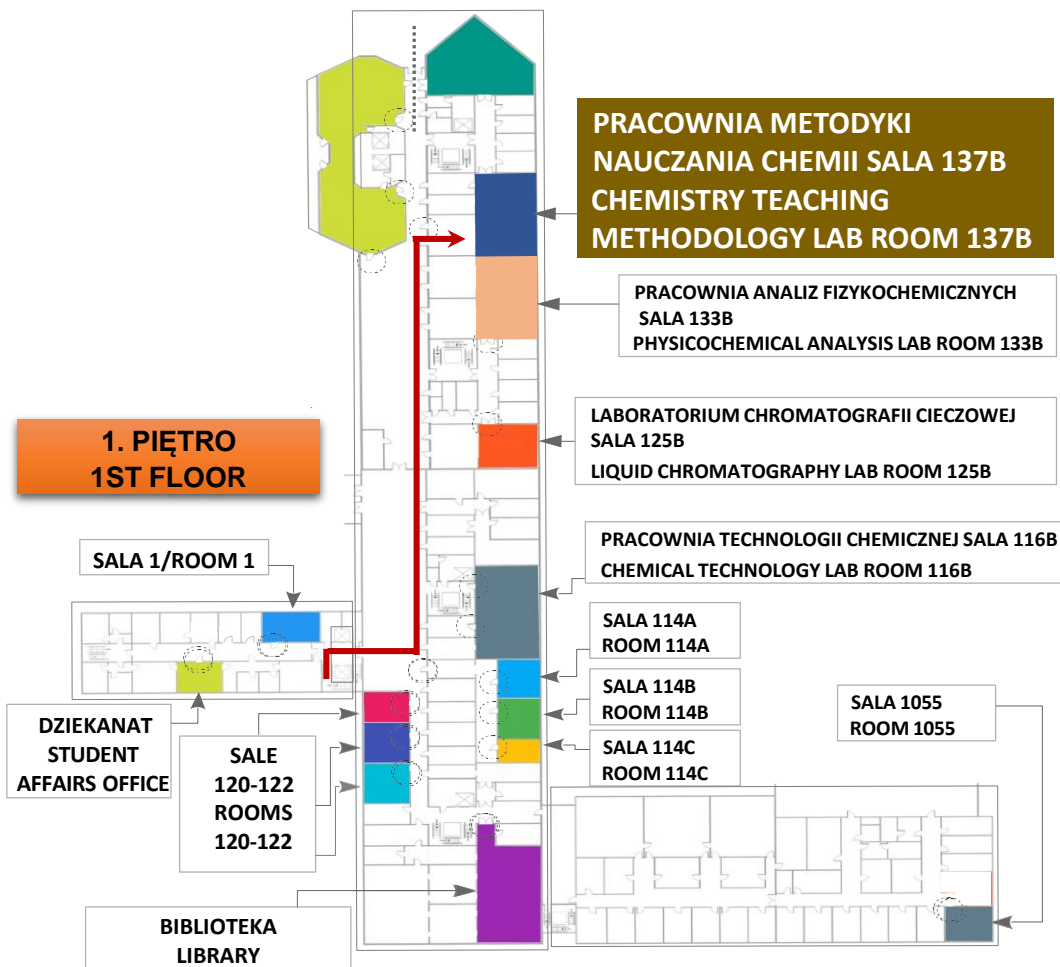

PRACOWNIA ANALIZ FIZYKOCHEMICZNYCH 133B PHYSICOCHEMICAL ANALYSIS LAB 133B

**POWRÓT
BACK**

➡ PRZEJDŹ PRZEZ PRZESZKŁONE DRZWI
THROUGH GLASS DOORS



SCHODAMI NA 1. PIĘTRO
TAKE THE STAIRS TO THE 1ST FLOOR



W PRAWO, PRZEZ DRZWI → W LEWO → 40 M → W PRAWO
RIGHT, THROUGH THE DOOR → LEFT → 40 M → RIGHT

PRZEZ DRZWI → W LEWO
THROUGH DOOR → LEFT

**PARTER
GROUND FLOOR**

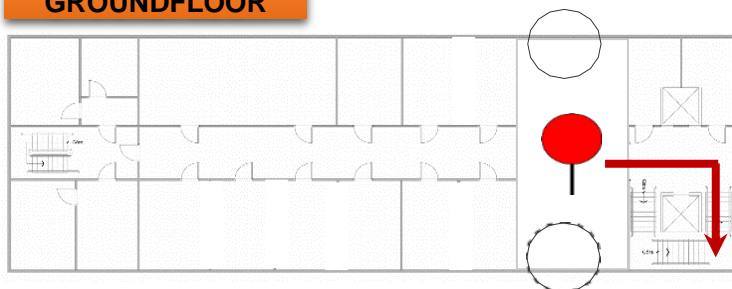

TU JESTEŚ
HERE YOU ARE

**1. PIĘTRO
1ST FLOOR**

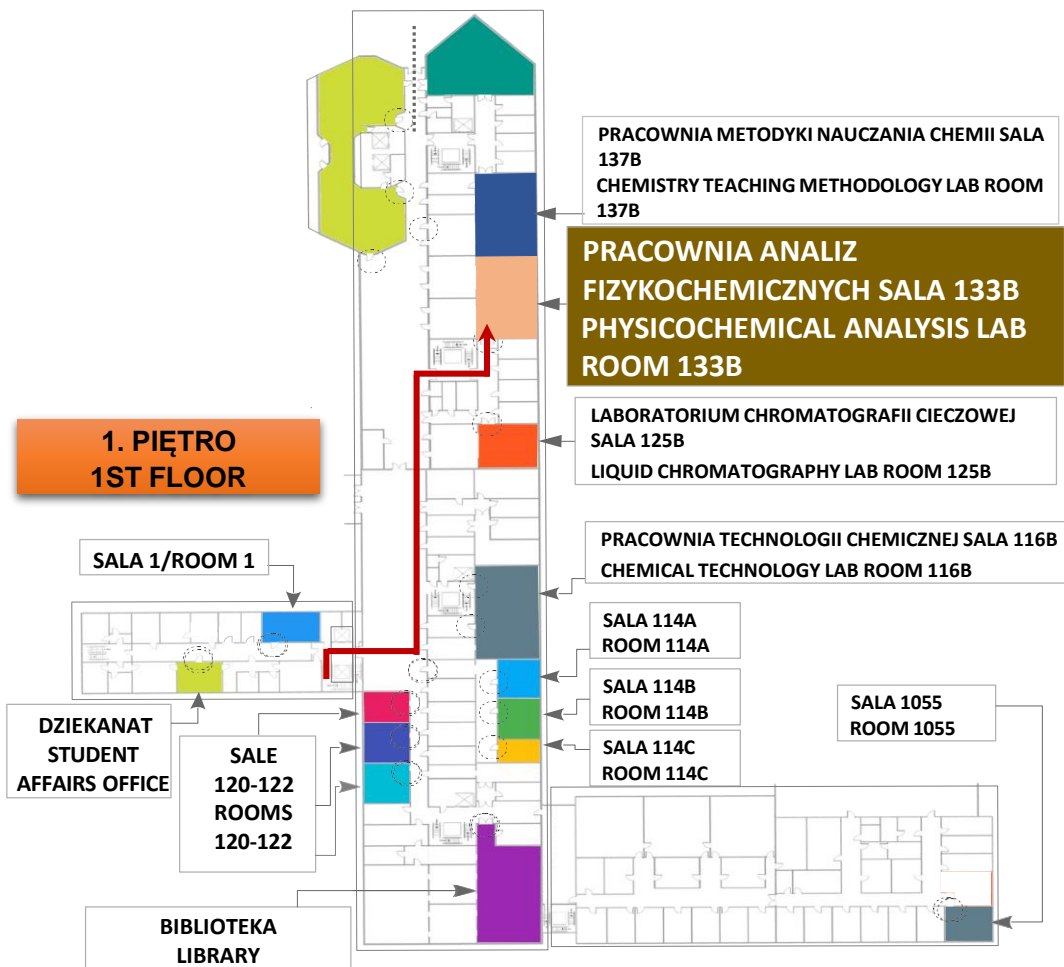

LABORATORIUM CHROMATOGRAFII CIECZOWEJ 125B

LIQUID CHROMATOGRAPHY LAB 125B

POWRÓT
BACK

➡ PRZEJDŹ PRZEZ PRZESZKŁONE DRZWI
THROUGH GLASS DOORS



SCHODAMI NA 1. PIĘTRO
TAKE THE STAIRS TO THE 1ST FLOOR



W PRAWO, PRZEZ DRZWI → W LEWO → 40 M → W PRAWO
RIGHT, THROUGH THE DOOR → LEFT → 40 M → RIGHT

PRZEZ DRZWI → W PRAWO
THROUGH DOOR → RIGHT

PARTER
GROUND FLOOR

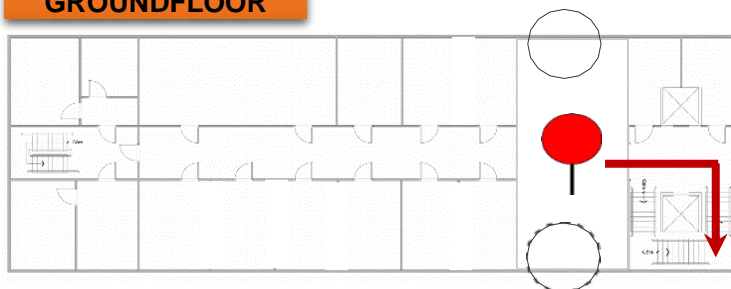

TU JESTEŚ
HERE YOU ARE

1. PIĘTRO
1ST FLOOR

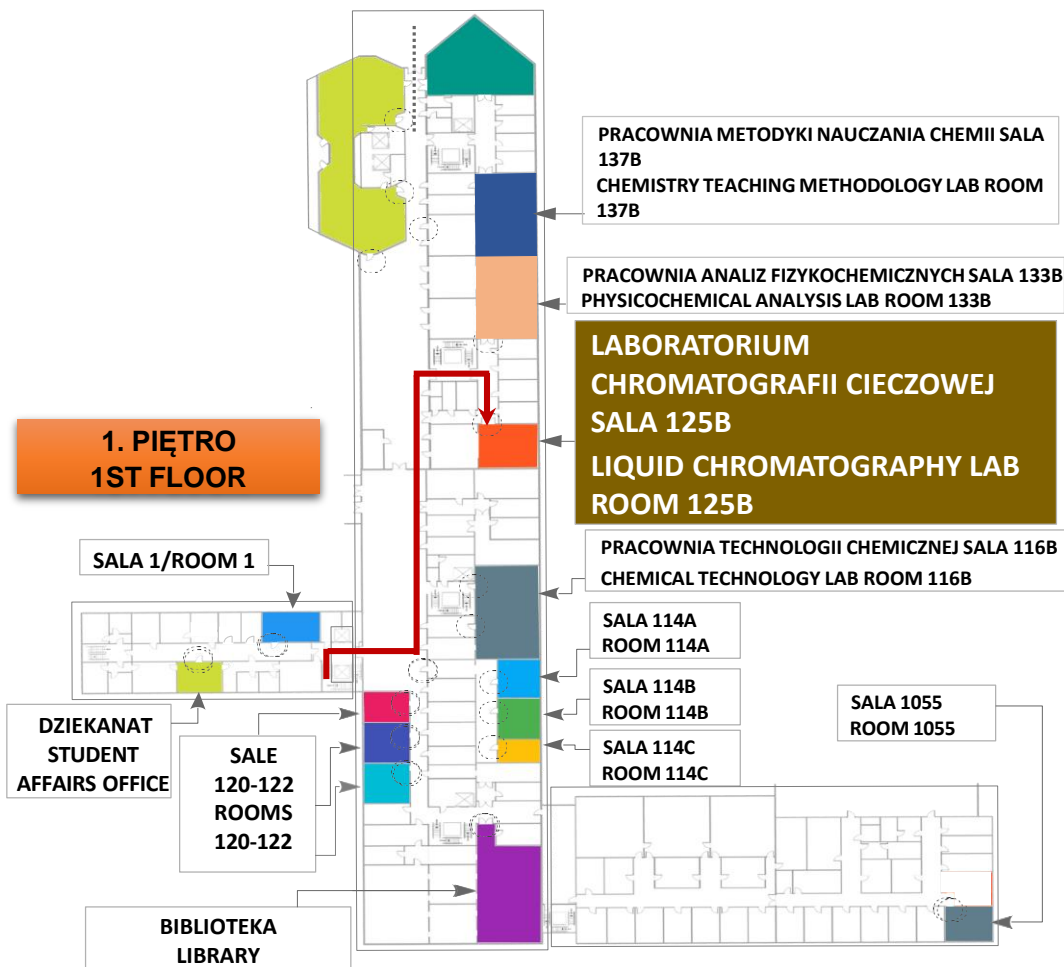

PRACOWNIA TECHNOLOGII CHEMICZNEJ 116B CHEMICAL TECHNOLOGY LAB 116B

**POWRÓT
BACK**

➡ PRZEJDŹ PRZEZ PRZESZKŁONE DRZWI
THROUGH GLASS DOORS



SCHODAMI NA 1. PIĘTRO
TAKE THE STAIRS TO THE 1ST FLOOR



W PRAWO, PRZEZ DRZWI → W LEWO → 10 M → W PRAWO
RIGHT, THROUGH THE DOOR → LEFT → 10 M → RIGHT

PRACOWNIA JEST NA WPROST
LAB IS STRAIGHT AHEAD

**PARTER
GROUND FLOOR**

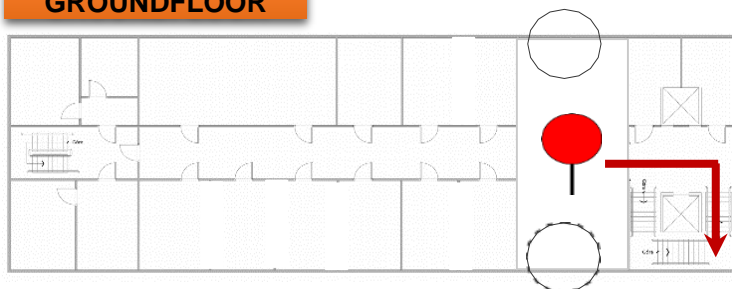

TU JESTEŚ
HERE YOU ARE

**1. PIĘTRO
1ST FLOOR**

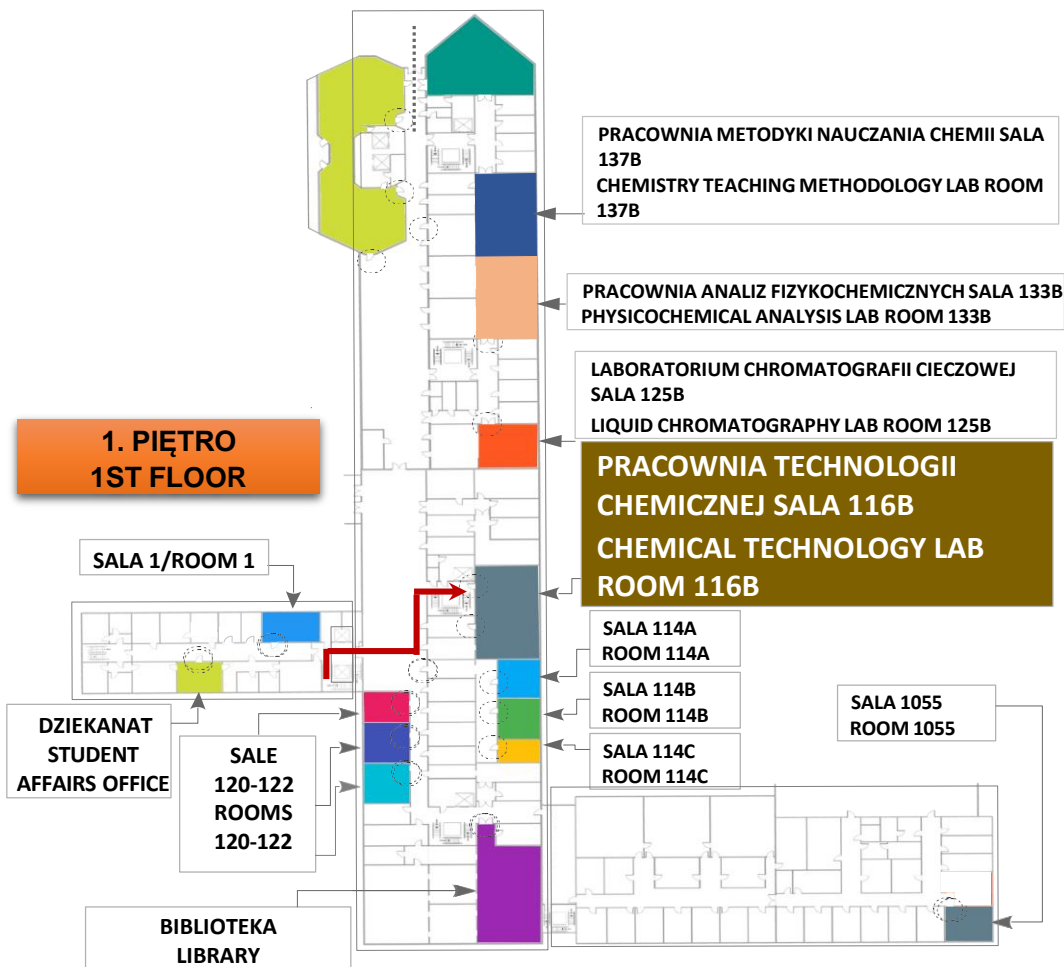

PRACOWNIA CHEMII ANALITYCZNEJ 202B

ANALYTICAL CHEMISTRY LAB 202B

POWRÓT
BACK



PRZEJDŹ PRZEZ PRZESZKLONE DRZWI
THROUGH GLASS DOORS



SCHODAMI NA 1. PIĘTRO
TAKE THE STAIRS TO THE 1ST FLOOR



W PRAWO, PRZEZ DRZWI → W LEWO → 10 M → W PRAWO
RIGHT, THROUGH THE DOOR → LEFT → 10 M → RIGHT



2 PIĘTRO
2ND FLOOR

PRACOWNIA JEST PO LEWEJ STRONIE
LAB IS ON THE LEFT SIDE

PARTER
GROUND FLOOR

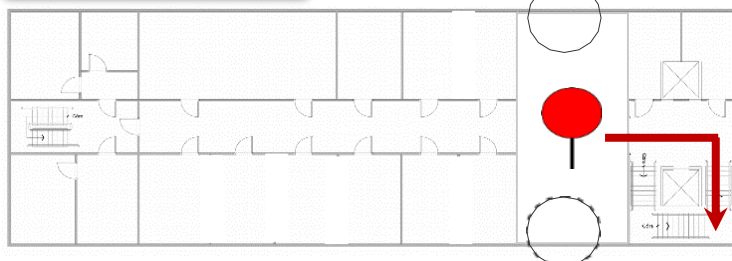

TU JESTEŚ
HERE YOU ARE

1. PIĘTRO
1ST FLOOR

2. PIĘTRO
2ND FLOOR

PRACOWNIA
CHEMII
ANALITYCZ-
NEJ
SALA 202B

ANALYTICAL
CHEMISTRY
LAB ROOM
202B

SALA 1/ROOM 1

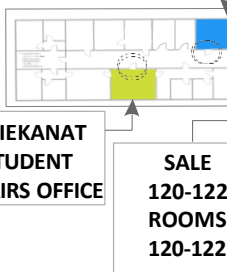

DZIEKANAT
STUDENT
AFFAIRS OFFICE

SALE
120-122
ROOMS
120-122

BIBLIOTEKA
LIBRARY

PRACOWNIA CHEMII BIOLOGICZNEJ

I MEDYCZNEJ 203B

BIOLOGICAL AND MEDICINAL CHEMISTRY LAB 203B

**POWRÓT
BACK**



PRZEJDŹ PRZEZ PRZESZKŁONE DRZWI
THROUGH GLASS DOORS



SCHODAMI NA 1. PIĘTRO
TAKE THE STAIRS TO THE 1ST FLOOR



W PRAWO, PRZEZ DRZWI → W LEWO → 10 M → W PRAWO
RIGHT, THROUGH THE DOOR → LEFT → 10 M → RIGHT



2 PIĘTRO
2ND FLOOR

PRACOWNIA JEST PO PRAWEJ STRONIE
LAB IS ON THE RIGHT SIDE

**PARTER
GROUND FLOOR**

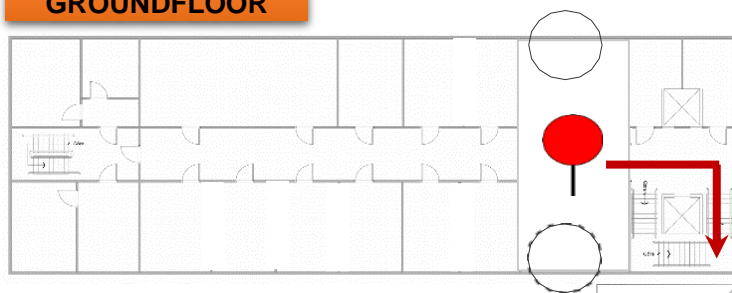

TU JESTEŚ
HERE YOU ARE

**2. PIĘTRO
2ND FLOOR**



**PRACOWNIA
CHEMII
BIOL. I
MEDYCZNEJ
SALA 203B
BIOLOGICAL
AND
MEDICINAL
CHEMISTRY
LAB
ROOM 203B**

**1. PIĘTRO
1ST FLOOR**

SALA 1/ROOM 1



DZIEKANAT
STUDENT
AFFAIRS OFFICE

SALE
120-122
ROOMS
120-122

BIBLIOTEKA
LIBRARY

PRACOWNIA ZAAWANSOWANYCH METOD SYNTEZY 200B ADVANCED SYNTHESIS METHODS LAB 200B

**POWRÓT
BACK**

➡ PRZEJDŹ PRZEZ PRZESZKLONE DRZWI
THROUGH GLASS DOORS



SCHODAMI NA 1. PIĘTRO
TAKE THE STAIRS TO THE 1ST FLOOR



W PRAWO, PRZEZ DRZWI → W LEWO → 10 M → W PRAWO
RIGHT, THROUGH THE DOOR → LEFT → 10 M → RIGHT



2 PIĘTRO
2ND FLOOR

PRACOWNIA JEST PO LEWEJ STRONIE
LAB IS ON THE LEFT SIDE

**PARTER
GROUND FLOOR**

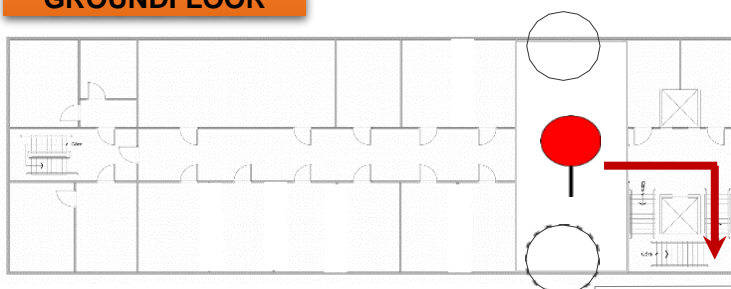

TU JESTEŚ
HERE YOU ARE

**1. PIĘTRO
1ST FLOOR**



**2. PIĘTRO
2ND FLOOR**

**PRACOWNIA
ZAAWANSO-
WANYCH
METOD
SYNTEZY
SALA 200B**

**ADVANCED
SYNTHESIS
METHODS
LAB SALA
200B**

SALA 1/ROOM 1

DZIEKANAT
STUDENT
AFFAIRS OFFICE

SALE
120-122
ROOMS
120-122

BIBLIOTEKA
LIBRARY

SALE 114/ROOMS 114

**POWRÓT
BACK**



**PRZEJDŹ PRZEZ PRZESZKLONE DRZWI
THROUGH GLASS DOORS**



**SCHODAMI NA 1. PIĘTRO
TAKE THE STAIRS TO THE 1ST FLOOR**



**W PRAWO, PRZEZ DRZWI → PROSTO
RIGHT, THROUGH THE DOOR → STRAIGHT**

**PARTER
GROUND FLOOR**

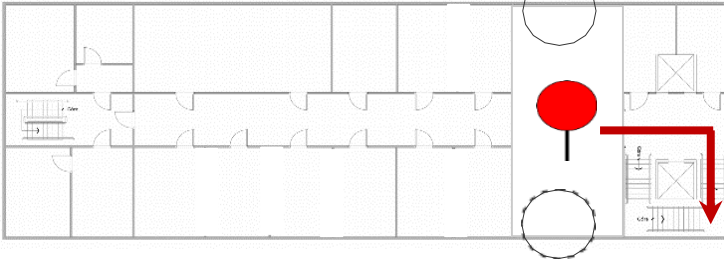

**TU JESTEŚ
HERE YOU ARE**

**1. PIĘTRO
1ST FLOOR**

SALA 1/ROOM 1

**DZIEKANAT
STUDENT
AFFAIRS OFFICE**

**SALE
120-122
ROOMS
120-122**

**BIBLIOTEKA
LIBRARY**

**PRACOWNIA METODYKI NAUCZANIA CHEMII SALA
137B
CHEMISTRY TEACHING METHODOLOGY LAB ROOM
137B**

**PRACOWNIA ANALIZ FIZYKOCHEMICZNYCH SALA 133B
PHYSICOCHEMICAL ANALYSIS LAB ROOM 133B**

**LABORATORIUM CHROMATOGRAFII CIECZOWEJ
SALA 125B
LIQUID CHROMATOGRAPHY LAB ROOM 125B**

**PRACOWNIA TECHNOLOGII CHEMICZNEJ SALA 116B
CHEMICAL TECHNOLOGY LAB ROOM 116B**

**SALA 114A, B, C
ROOM 114A, B, C**

**SALA 1055
ROOM 1055**

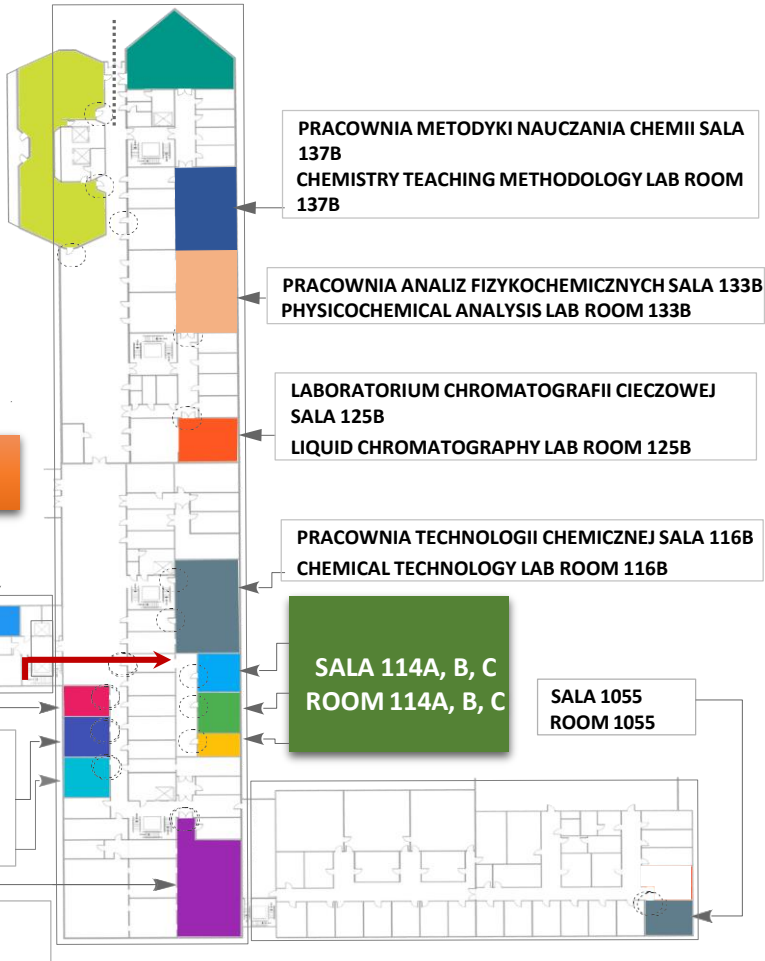

SALE 120B, 121B, 122B ROOMS 120B, 121B, 122B

**POWRÓT
BACK**



PRZEJDŹ PRZEZ PRZESZKŁONE DRZWI
THROUGH GLASS DOORS



SCHODAMI NA 1. PIĘTRO
TAKE THE STAIRS TO THE 1ST FLOOR



W PRAWO, PRZEZ DRZWI → W PRAWO W KORYTARZ
RIGHT, THROUGH THE DOOR → RIGHT INTO THE CORRIDOR

SALE 120-122 PO PRAWEJ STRONIE
ROOMS 120-122 ON THE RIGHT SIDE

**PARTER
GROUND FLOOR**

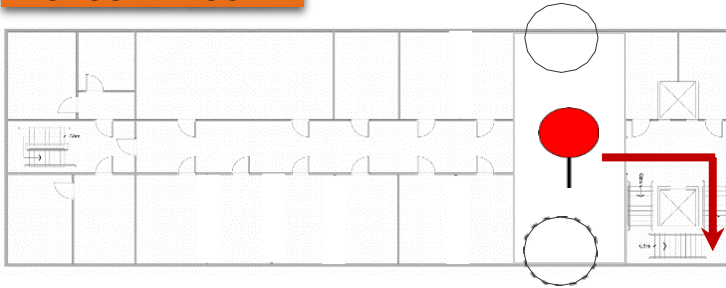

TU JESTEŚ
HERE YOU ARE

**1. PIĘTRO
1ST FLOOR**

SALA 1/ROOM 1

DZIEKANAT
STUDENT
AFFAIRS OFFICE

SALE
120-122
ROOMS
120-122

BIBLIOTEKA
LIBRARY

PRACOWNIA METODYKI NAUCZANIA CHEMII SALA 137B
CHEMISTRY TEACHING METHODOLOGY LAB ROOM 137B

PRACOWNIA ANALIZ FIZYKOCHEMICZNYCH SALA 133B
PHYSICOCHEMICAL ANALYSIS LAB ROOM 133B

LABORATORIUM CHROMATOGRAFII CIECZOWEJ
SALA 125B
LIQUID CHROMATOGRAPHY LAB ROOM 125B

PRACOWNIA TECHNOLOGII CHEMICZNEJ SALA 116B
CHEMICAL TECHNOLOGY LAB ROOM 116B

SALA 114A, B, C
ROOM 114A, B, C

SALA 1055
ROOM 1055

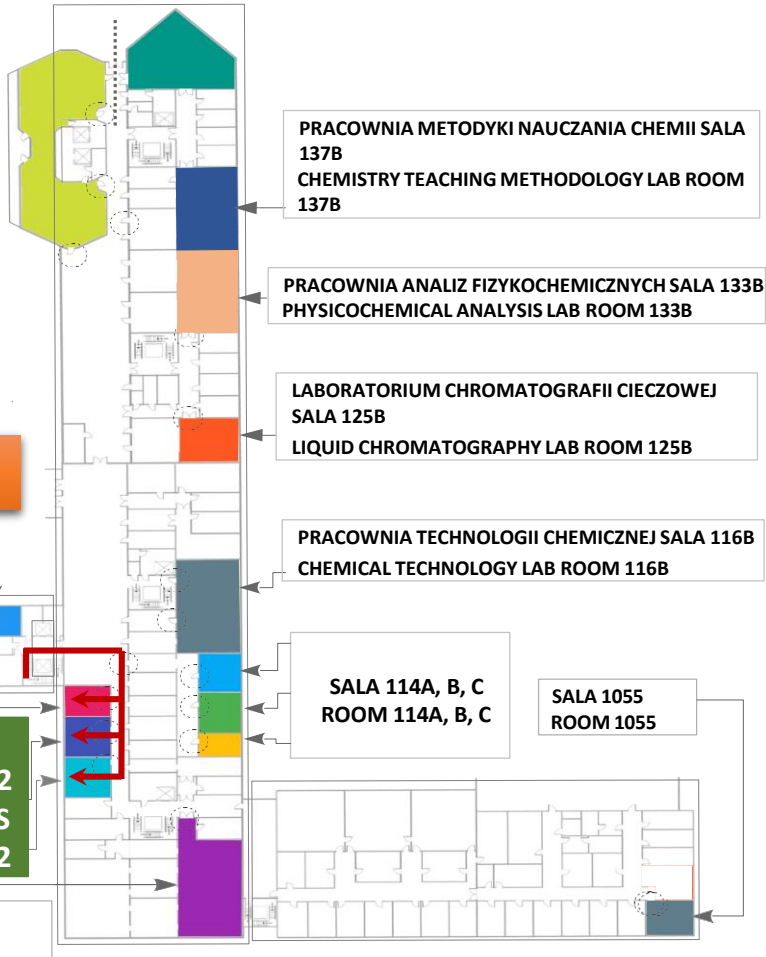

BIBLIOTEKA LIBRARY

**POWRÓT
BACK**



PRZEJDŹ PRZEZ PRZESZKŁONE DRZWI
THROUGH GLASS DOORS



SCHODAMI NA 1. PIĘTRO
TAKE THE STAIRS TO THE 1ST FLOOR



W PRAWO, PRZEZ DRZWI → W PRAWO W KORYTARZ
RIGHT, THROUGH THE DOOR → RIGHT INTO THE CORRIDOR



DO KOŃCA KORYTARZA → W LEWO
THROUGH THE DOOR → LEFT

BIBLIOTEKA - PO PRAWEJ STRONIE
BIBLIOTEKA — ON THE RIGHT, PAST THE STAIRS

**PARTER
GROUND FLOOR**

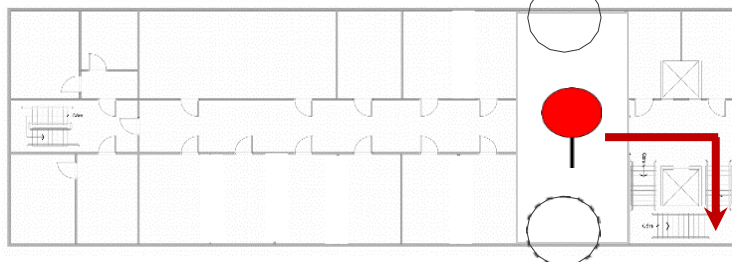

TU JESTEŚ
HERE YOU ARE

**POWRÓT
BACK**

**1. PIĘTRO
1ST FLOOR**

SALA 1/ROOM 1

DZIEKANAT
STUDENT
AFFAIRS OFFICE

SALE
120-122
ROOMS
120-122

**BIBLIOTEKA
LIBRARY**

PRACOWNIA METODYKI NAUCZANIA CHEMII SALA
137B
CHEMISTRY TEACHING METHODOLOGY LAB ROOM
137B

PRACOWNIA ANALIZ FIZYKOCHEMICZNYCH SALA 133B
PHYSICOCHEMICAL ANALYSIS LAB ROOM 133B

LABORATORIUM CHROMATOGRAFII CIECZOWEJ
SALA 125B
LIQUID CHROMATOGRAPHY LAB ROOM 125B

PRACOWNIA TECHNOLOGII CHEMICZNEJ SALA 116B
CHEMICAL TECHNOLOGY LAB ROOM 116B

SALA 114A, B, C
ROOM 114A, B, C

SALA 1055
ROOM 1055

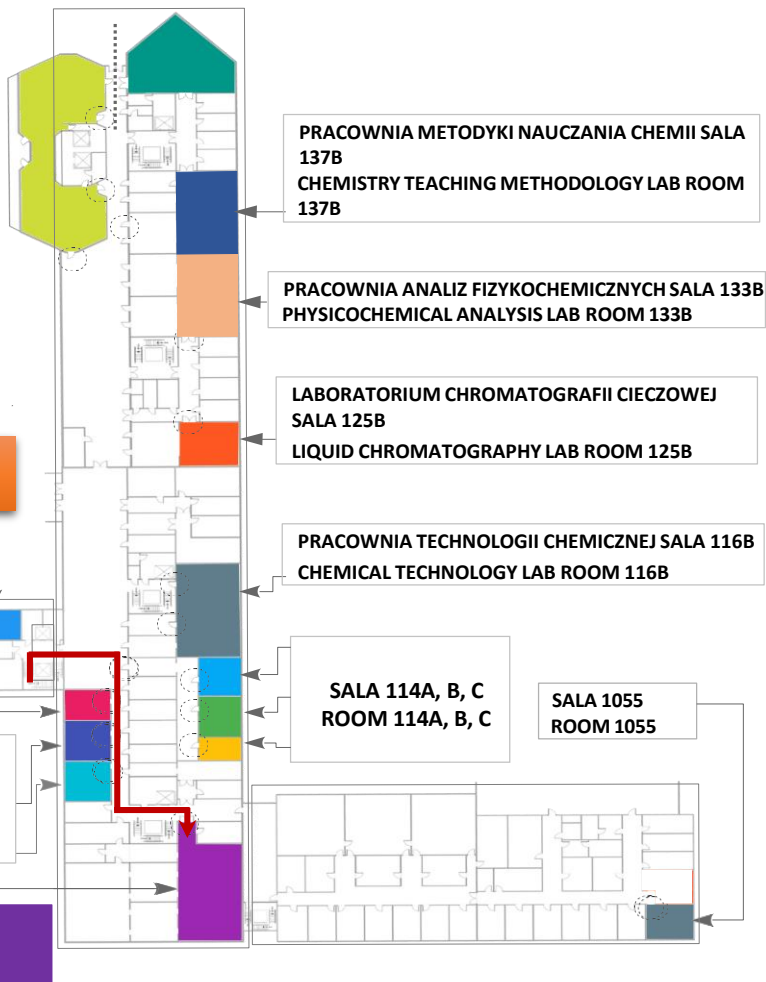

DZIEKANAT STUDENT AFFAIRS OFFICE

**POWRÓT
BACK**

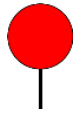

**TU JESTEŚ
HERE YOU ARE**



**PRZEJDŹ PRZEZ PRZESZKLONE DRZWI
THROUGH GLASS DOORS**



**SCHODAMI NA 1. PIĘTRO
TAKE THE STAIRS TO THE 1ST FLOOR**



**W LEWO → PROSTO DO ŚRODKA KORYTARZA
LEFT → STRAIGHT TO THE MIDDLE OF THE CORRIDOR**



**DZIEKANAT PO PRAWEJ STRONIE
STUDENT AFFAIRS OFFICE ON THE LEFT SIDE**

**PARTER
GROUND FLOOR**

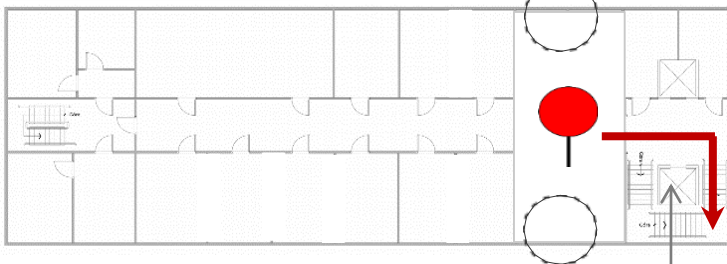

**1. PIĘTRO
1ST FLOOR**

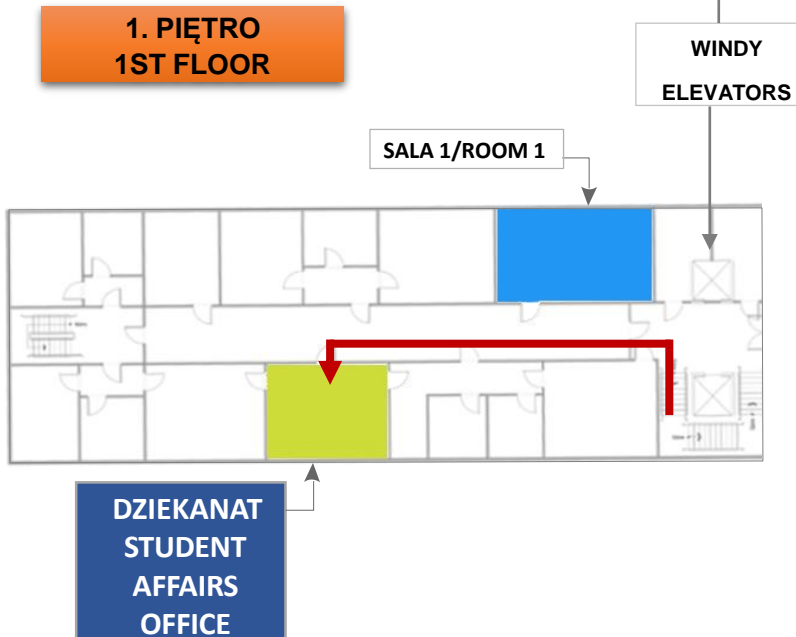

SALA 1/ROOM 1

**POWRÓT
BACK**

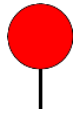

**TU JESTEŚ
HERE YOU ARE**



**PRZEJDŹ PRZEZ PRZESZKLONE DRZWI
THROUGH GLASS DOORS**



**SCHODAMI NA 1. PIĘTRO
TAKE THE STAIRS TO THE 1ST FLOOR**



**W LEWO → PROSTO DO ŚRODKA KORYTARZA
LEFT → STRAIGHT TO THE MIDDLE OF THE CORRIDOR**



**SALA 1 PO PRAWEJ STRONIE
ROOM 1 ON THE RIGHT SIDE**

**PARTER
GROUND FLOOR**

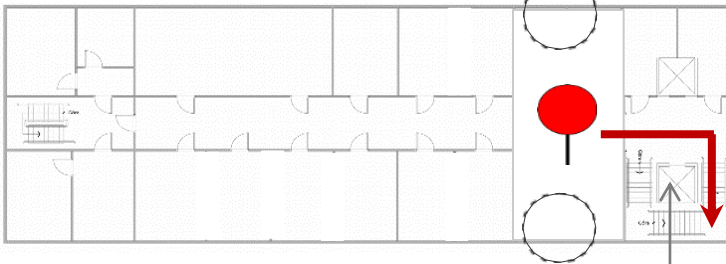

**1. PIĘTRO
1ST FLOOR**



**DZIEKANAT
STUDENT AFFAIRS
OFFICE**

**SALA 1
ROOM 1**

**WINDY
ELEVATORS**

PRACOWNIA PODSTAW CHEMII 211B FUNDAMENTALS OF CHEMISTRY LAB 211B

**POWRÓT
BACK**



PRZEJDŹ PRZEZ PRZESZKŁONE DRZWI
THROUGH GLASS DOORS



SCHODAMI NA 1. PIĘTRO
TAKE THE STAIRS TO THE 1ST FLOOR



W PRAWO, PRZEZ DRZWI → W PRAWO W KORYTARZ
RIGHT, THROUGH THE DOOR → RIGHT INTO THE CORRIDOR



W LEWO → 2 PIĘTRO
LEFT → 2ND FLOOR

PRACOWNIA JEST PO PRAWEJ STRONIE
LAB IS ON THE RIGHT SIDE

**PARTER
GROUND FLOOR**

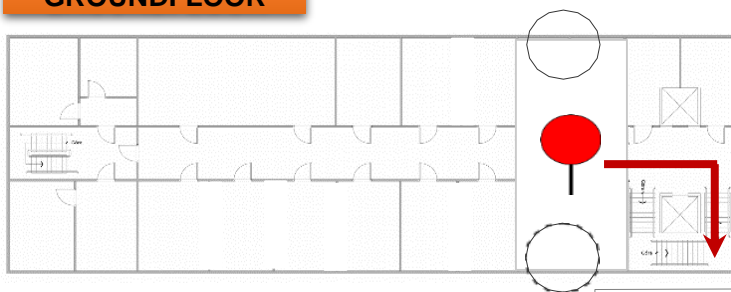

TU JESTEŚ
HERE YOU ARE

**POWRÓT
BACK**

**1. PIĘTRO
1ST FLOOR**

SALA 1/ROOM 1



DZIEKANAT
STUDENT
AFFAIRS OFFICE

SALE
120-122
ROOMS
120-122

BIBLIOTEKA
LIBRARY

**2. PIĘTRO
2ND FLOOR**

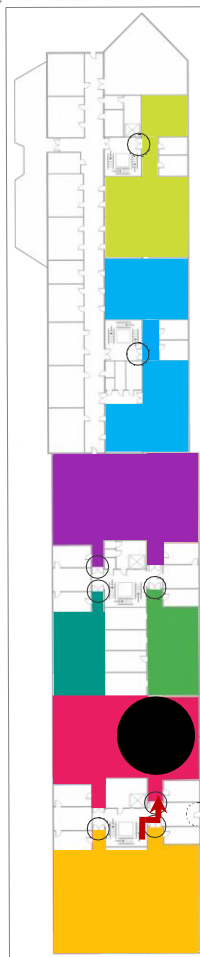

PRACOWNIA
PODSTAW
CHEMII
SALA 211B

FUNDAMENTALS
OF
CHEMISTRY
LAB 211B

PRACOWNIA CHEMII FIZYCZNEJ 215B

PHYSICAL CHEMISTRY LAB 215B

**POWRÓT
BACK**



PRZEJDŹ PRZEZ PRZESZKŁONE DRZWI
THROUGH GLASS DOORS



SCHODAMI NA 1. PIĘTRO
TAKE THE STAIRS TO THE 1ST FLOOR



W PRAWO, PRZEZ DRZWI → W PRAWO W KORYTARZ
RIGHT, THROUGH THE DOOR → RIGHT INTO THE CORRIDOR



W LEWO → 2 PIĘTRO
LEFT → 2ND FLOOR

PRACOWNIA JEST PO LEWEJ STRONIE
LAB IS ON THE LEFT SIDE

**PARTER
GROUND FLOOR**

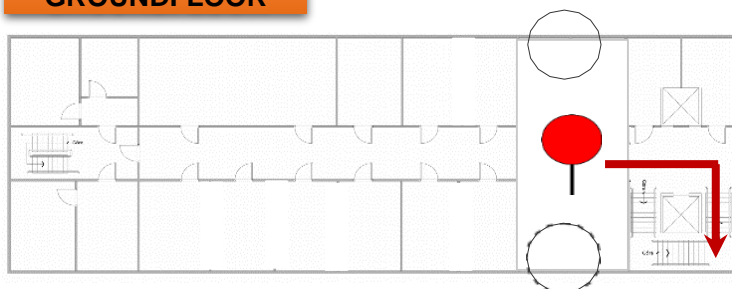

TU JESTEŚ
HERE YOU ARE

**1. PIĘTRO
1ST FLOOR**

SALA 1/ROOM 1

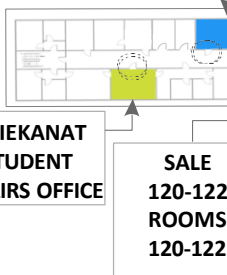

DZIEKANAT
STUDENT
AFFAIRS OFFICE

SALE
120-122
ROOMS
120-122

BIBLIOTEKA
LIBRARY

**2. PIĘTRO
2ND FLOOR**

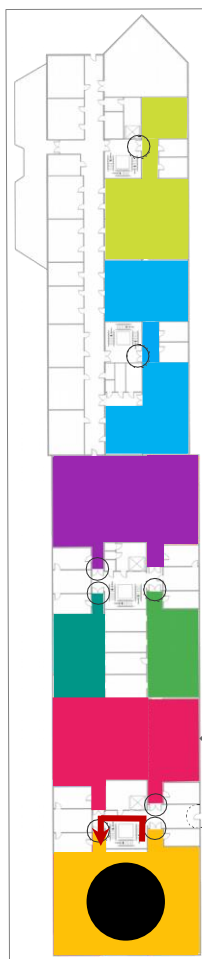

PRACOWNIA
CHEMII
FIZYCZNEJ
SALA 215B

PHYSICAL
CHEMISTRY
LAB 215B

SALA 1055/ROOM 1055

**POWRÓT
BACK**



**PRZEJDŹ PRZEZ PRZESZKLONE DRZWI
THROUGH GLASS DOORS**



**SCHODAMI NA 1. PIĘTRO
TAKE THE STAIRS TO THE 1ST FLOOR**



**W PRAWO, PRZEZ DRZWI → W PRAWO W KORYTARZ
RIGHT, THROUGH THE DOOR → RIGHT INTO THE CORRIDOR**



**W LEWO, PRZEZ DRZWI → W PRAWO I W LEWO
RIGHT, THROUGH THE DOOR → RIGHT AND LEFT**

**ZA DRZWIAMI W LEWO, POTEM W PRAWO → DO KOŃCA
KORYTARZA → SALA PO PRAWEJ STRONIE
THROUGH THE DOOR → RIGHT → LEFT → TO THE END OF
THE CORRIDOR → ROOM ON THE RIGHT**

**PARTER
GROUND FLOOR**

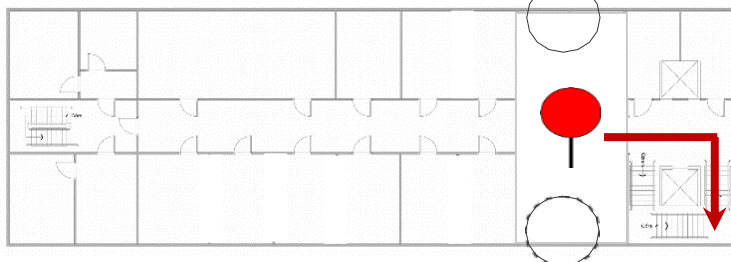

**TU JESTEŚ
HERE YOU ARE**

**1. PIĘTRO
1ST FLOOR**

SALA 1/ROOM 1

**DZIEKANAT
STUDENT
AFFAIRS OFFICE**

**SALE
120-122
ROOMS
120-122**

**BIBLIOTEKA
LIBRARY**

**PRACOWNIA METODYKI NAUCZANIA CHEMII SALA
137B
CHEMISTRY TEACHING METHODOLOGY LAB ROOM
137B**

**PRACOWNIA ANALIZ FIZYKOCHEMICZNYCH SALA 133B
PHYSICOCHEMICAL ANALYSIS LAB ROOM 133B**

**LABORATORIUM CHROMATOGRAFII CIECZOWEJ
SALA 125B
LIQUID CHROMATOGRAPHY LAB ROOM 125B**

**PRACOWNIA TECHNOLOGII CHEMICZNEJ SALA 116B
CHEMICAL TECHNOLOGY LAB ROOM 116B**

**SALA 114A, B, C
ROOM 114A, B, C**

**SALA 1055
ROOM 1055**



SALA 108A/ROOM 108A

**POWRÓT
BACK**

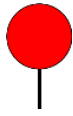

**TU JESTEŚ
HERE YOU ARE**



**PRZEJDŹ PRZEZ PRZESZKLONE DRZWI
THROUGH GLASS DOORS**



**SCHODAMI NA 2. PIĘTRO
TAKE THE STAIRS TO THE 2ND FLOOR**



**W LEWO → PROSTO DO KOŃCA KORYTARZA
LEFT → STRAIGHT TO THE END OF THE CORRIDOR**



**SALA 108 A PO PRAWEJ STRONIE
ROOM 108 A ON THE RIGHT SIDE**

**PARTER
GROUND FLOOR**

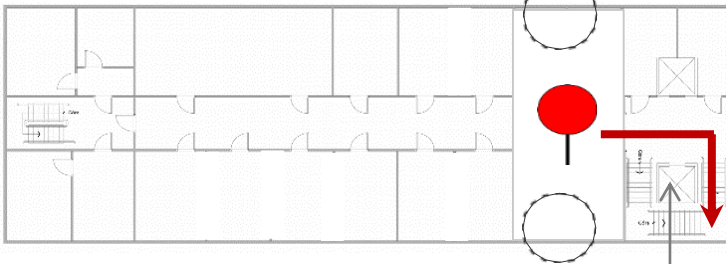

**2. PIĘTRO
2ND FLOOR**

**SALA 108 A
ROOM 108 A**

**WINDY
ELEVATORS**

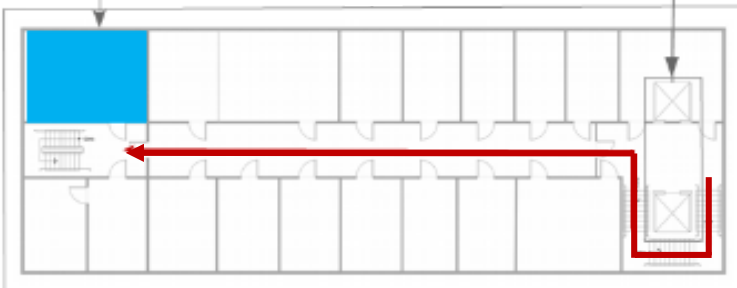

SALA 203A/ROOM 203A

**POWRÓT
BACK**

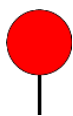

**TU JESTEŚ
HERE YOU ARE**



**PRZEJDŹ PRZEZ PRZESZKLONE DRZWI
THROUGH GLASS DOORS**



**SCHODAMI NA 3. PIĘTRO
TAKE THE STAIRS TO THE 3RD FLOOR**



**W LEWO → PROSTO DO ŚRODKA KORYTARZA
LEFT → STRAIGHT TO THE MIDDLE OF THE CORRIDOR**



**SALA 203 PO PRAWEJ STRONIE
ROOM 203 ON THE RIGHT SIDE**

**PARTER
GROUND FLOOR**

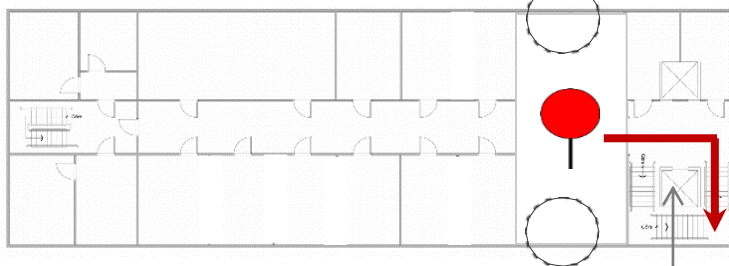

**3. PIĘTRO
3RD FLOOR**

**SALA 203 A
ROOM 203 A**

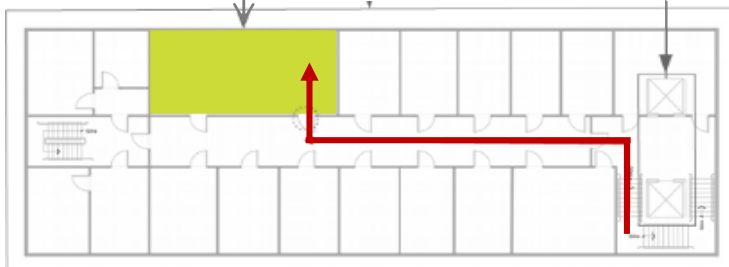

**WINDY
ELEVATORS**

SALA 303A/ROOM 303A

**POWRÓT
BACK**

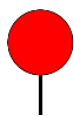

TU JESTEŚ
HERE YOU ARE



PRZEJDŹ PRZEZ PRZESZKLONE DRZWI
THROUGH GLASS DOORS



SCHODAMI NA 4. PIĘTRO
TAKE THE STAIRS TO THE 4TH FLOOR



W LEWO → PROSTO DO ŚRODKA KORYTARZA
LEFT → STRAIGHT TO THE MIDDLE OF THE CORRIDOR



SALA 203 PO PRAWEJ STRONIE
ROOM 203 ON THE RIGHT SIDE

**PARTER
GROUND FLOOR**

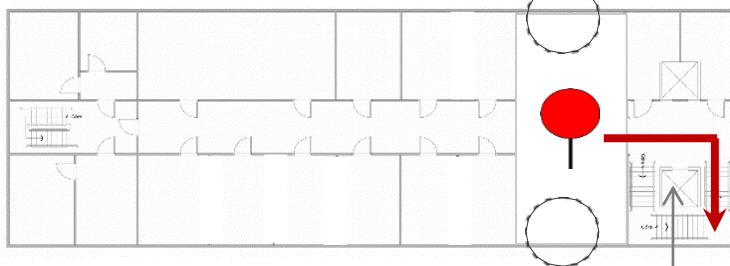

**4. PIĘTRO
4TH FLOOR**

**SALA 303 A
ROOM 303 A**

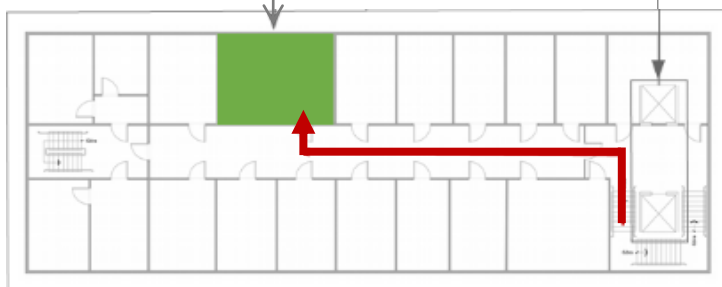

**WINDY
ELEVATORS**

PRACOWNIA CHEMII JĄDROWEJ 18B NUCLEAR CHEMISTRY LAB 18B

**POWRÓT
BACK**



TU JESTEŚ
HERE YOU ARE



PRZEJDŹ PRZEZ PRZESZKŁONE DRZWI
THROUGH GLASS DOORS

IDŹ PROSTO →SKRĘĆ W LEWO
STRAIGHT →TURN LEFT



PRACOWNIA JEST PO PRAWEJ STRONIE
LAB IS ON THE RIGHT SIDE

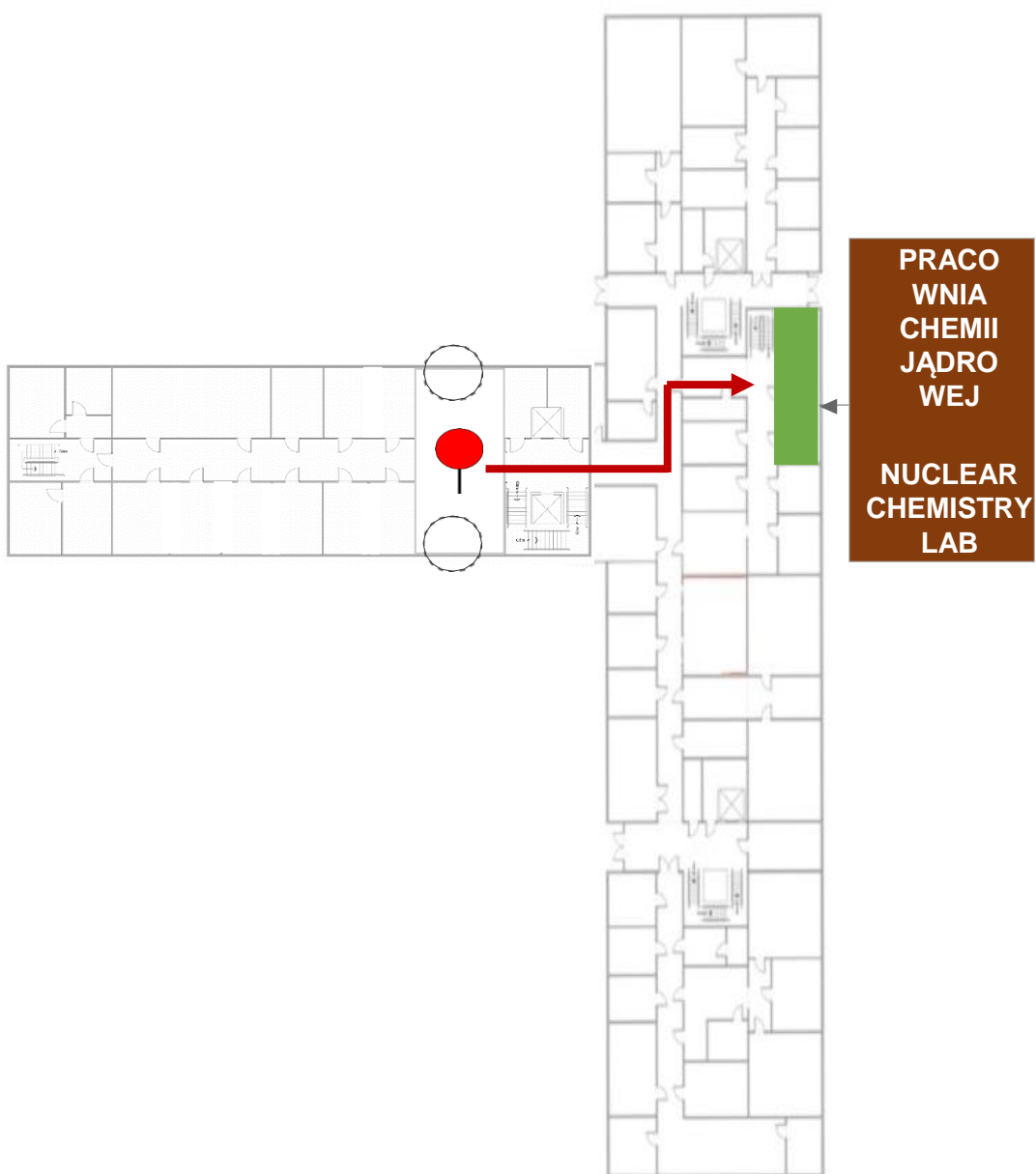

PRACOWNIA RENTGENOGRAFII STRUKTURALNEJ 9B X-RAY LAB 9B

**POWRÓT
BACK**



TU JESTEŚ
HERE YOU ARE



PRZEJDŹ PRZEZ PRZESZKŁONE DRZWI
THROUGH GLASS DOORS

**IDŹ PROSTO → SKRĘĆ W LEWO
STRAIGHT → TURN LEFT**

**W LEWO → PROSTO DO BIAŁYCH DRZWI
LEFT → STRAIGHT TO THE WHITE DOOR**

